4 Schlafzimmer Villa in Moraira

Ref: CAH-1705-AMB

€1.399.000

Inmobilienart : Villa		**Schwimmbad :** Privat		**Bau Fläche :**	196 m²
Wohnort : Moraira		**Ausrichtung :** N/A		**Grundstück :**	800 m²
Schlafzimmer : 4		**Parken :** Carport			
Badezimmer : 3					

- ✔ Alarmsystem
- ✔ Satelliten Fernsehen
- ✔ Bergung
- ✔ Terrasse
- ✔ Klimaanlage
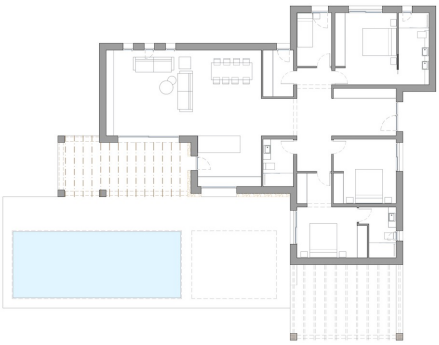
Diese schöne Immobilie im Ibiza-Stil befindet sich in einer ruhigen Urbanisation in Moraira, nur wenige Schritte vom Stadtzentrum, dem Strand und allen Annehmlichkeiten entfernt.Die Villa verfügt über ein großes Wohn- und Esszimmer mit einer voll ausgestatteten offenen Küche, vier Schlafzimmer, zwei mit eigenem Bad und ein weiteres individuelles Familienbad. Alles auf einer Etage! Es gibt auch eine Waschküche / Hauswirtschaftsraum. Im Außenbereich können Sie eine überdachte Terrasse und einen großen rechteckigen Pool mit offener Terrasse genießen. Es gibt einen pflegeleichten, schön angelegten Garten und einen Carport!
HAUPTEIGENSCHAFTEN:
Moderne Villa auf 1 Ebene mit vier Schlafzimmern und drei BädernGroßes Wohn- und Esszimmer mit voll ausgestatteter offener Küche Waschküche/HauswirtschaftsraumGroßer Swimmingpool (40m2) mit schöner TerrasseAutoabstellplatzKlimaanlage mit Kanalisation und Vorinstallation einer Fußbodenheizung und Alarmanlage Motorisierte Jalousien in den Schlafzimmern Elektrisches Parktor mit Fernsteuerung
Kontaktieren Sie uns für vollständige Projektinformationen!