3 Schlafzimmer Villa in Calpe

Ref: Max1973/WOA21

€1.345.000

Inmobilienart : Villa	**Schwimmbad :** Privat	**Bau Fläche :** 200 m²
Wohnort : Calpe	**Ausrichtung :** N/A	**Grundstück :** 1000 m²
Schlafzimmer : 3	**Blick :** Meerblick	
Badezimmer : 3	**Parken :** Privat	

- ✔ Terrasse

Dies ist ein Neubauprojekt in Calpe.
Die Villa ist auf einem Grundstück von 1.000m2 gebaut und hat nicht nur einen wunderschönen Blick auf das Meer, sondern auch auf die Berge. Das Haus verfügt über 3 Schlafzimmer, 3 Badezimmer, eine große Terrasse und einen Swimmingpool. Von allen Zimmern haben Sie Meerblick.
Es gibt 2 Optionen:
* Der Preis der Villa mit 200m2 Wohnfläche beträgt 980.000 €.
* Der Preis der Villa mit 263m2 Wohnfläche beträgt 1.280.000 €
Wenn Sie weitere Informationen zu dieser Immobilie wünschen, Informationen anfordern oder eine Besichtigung planen, kontaktieren Sie uns bitte.

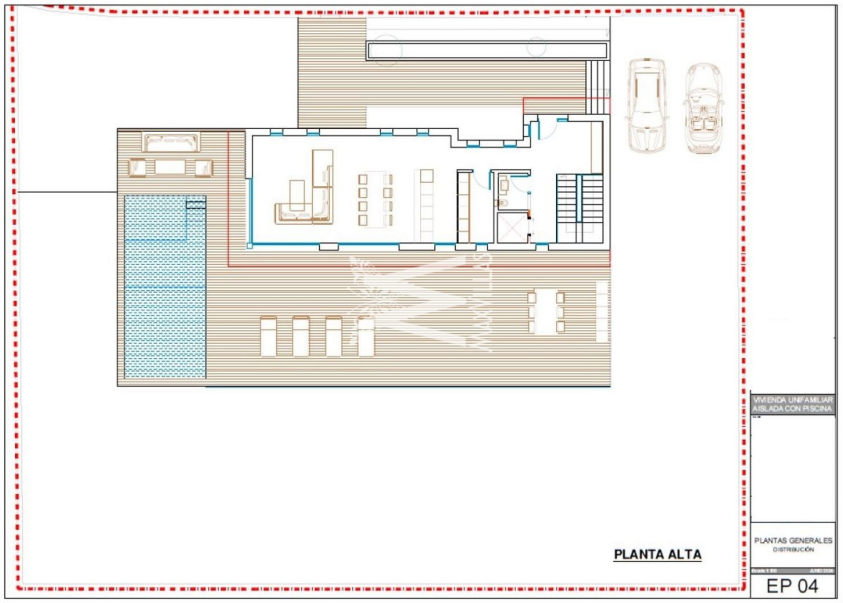
PLANTA ALTA
VIVIENDA UNIFAMILIAR AISLADA CON PISCINA
PLANTAS GENERALES
DISTRIBUCIÓN
EP 04

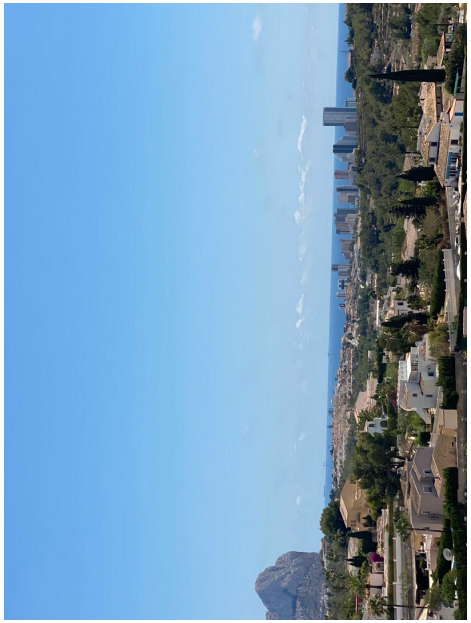

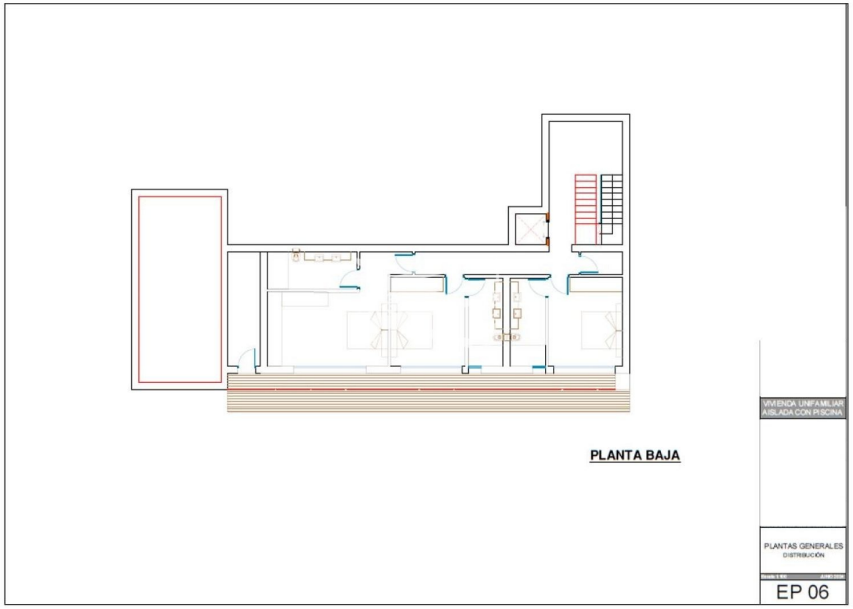
PLANTA BAJA
VIVIENDA UNIFAMILIAR AISLADA CON PISCINA
PLANTAS GENERALES
DISTRIBUCIÓN
EP 06