3 Schlafzimmer Villa in Moraira

Ref: AR10898DA

€2.250.000

Inmobilienart : Villa

Wohnort : Moraira

Schlafzimmer : 3

Badezimmer : 2

Schwimmbad : Ja

Bau Fläche : 415 m²

Grundstück : 817 m²
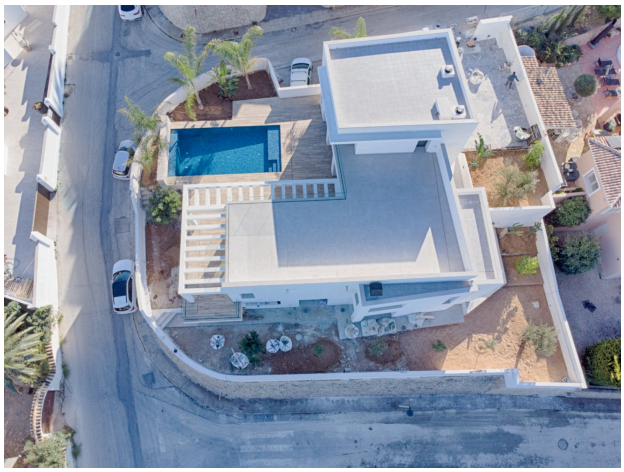
Villa mit vier Etagen zu verkaufen in Moraira. Die Hauptetage verfügt über einen großen Wohn-/Essbereich mit Zugang zur Poolterrasse, eine geräumige Küche, zwei Doppel-Schlafzimmer mit Einbauschränken und Zugang zur Terrasse, ein gemeinsames Badezimmer mit begehbarer Dusche und ein Gäste-WC. In der oberen Etage umfasst das Hauptschlafzimmer ein Badezimmer en-suite, einen begehbaren Kleiderschrank und eine private Sonnenterrasse.Die Immobilie umfasst auch einen großen Unterbau mit Potenzial zur Schaffung von bis zu drei zusätzlichen Schlafzimmern und einer Garage. Ein Keller ist über Treppen vom Unterbau aus zugänglich. Zusätzliche Merkmale sind ein 8x4 m Pool, Fußbodenheizung, doppelt verglaste Fenster, Stauraum und Parkmöglichkeiten abseits der Straße.