4 Schlafzimmer Villa in Benissa

Ref: Max2020CI

€1.550.000

Inmobilienart : Villa		**Schwimmbad :** Privat		**Bau Fläche :**	347 m²
Wohnort : Benissa		**Garten :** Privat		**Grundstück :**	1050 m²
Schlafzimmer : 4		**Ausrichtung :** N/A		**Terrasse :**	97 m²
Badezimmer : 4		**Blick :** Meerblick			
		Parken : Privat			

- ✔ Fußbodenheizung
- ✔ Einbauschränke
- ✔ Terrasse

Neubau-Villaprojekt von großer architektonischer Schönheit, nur wenige Schritte vom malerischen Strand von La Fustera sowie Geschäften, Restaurants und Dienstleistungen entfernt, alle etwa 300 Meter entfernt.
Diese exklusive moderne Villa ist mit einer funktionalen Architektur gestaltet, die praktische Räume mit einer raffinierten Ästhetik in Einklang bringt. Die Villa hat zwei Etagen und befindet sich auf einem großzügigen Grundstück von 1.050 m², von wo aus Sie den Meerblick genießen können.
Das Anwesen besteht aus vier Schlafzimmern mit eigenen Bädern und einer Gästetoilette. Im Erdgeschoss befindet sich außerdem ein Raum, der als Fitnessraum oder Spielzimmer genutzt werden kann und über eine direkte Belüftung von außen verfügt. Es gibt auch eine Waschküche mit Möbeln und Spüle.
Die Küche, ausgestattet mit einer eleganten Insel, ist in einem offenen Konzept in das Wohn-/Esszimmer integriert und schafft so eine offene Umgebung.
Draußen gibt es einen 12,5 m langen Swimmingpool mit Infinity-System, umgeben von einer weitläufigen Terrasse und pflegeleichten Designgärten, die mit einem automatischen Bewässerungssystem ausgestattet sind.
Zur Villa gehört außerdem ein großzügiger Parkplatz mit Platz für zwei Fahrzeuge, überdacht durch ein hochwertiges Segeltuchdach.
Der voraussichtliche Fertigstellungstermin ist Juni 2026.

MaxVillas

MaxVillas

MaxVillas
MAXVILLAS CONCEPTO
MT 1029 SOFTAIR

Superficies
Construidas
Planta Semisótano
Vivienda 189.08 m2
Porches 31.06 m2
Planta Baja
Vivienda 119.92 m2
Porche 1 26.75 m2
Porche 2 1.56 m2
Piscina 55.64 m2
Porche 59.23 m2
Apartamento 49.38 m2
PLANTA BAJA

Superficies
Construidas
Planta Semisótano
Vivienda 189.08 m2
Porches 31.06 m2
Planta Baja
Vivienda 119.92 m2
Porche 1 26.75 m2
Porche 2 1.56 m2
Piscina 55.64 m2
Porche 59.23 m2
Apartamento 49.38 m2
PLANTA BAJA

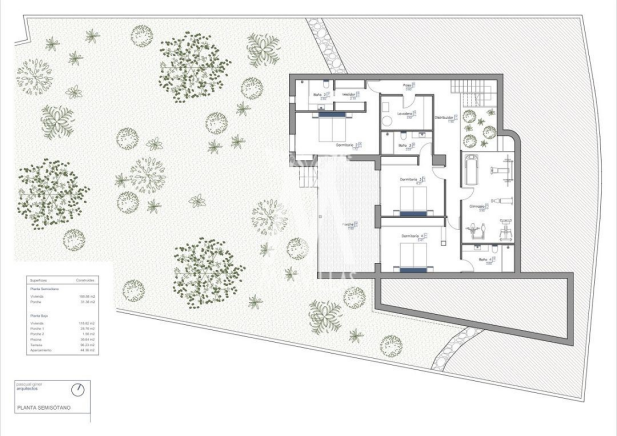
Superficies
Construidas
Planta Semisótano
Vivienda 189.08 m2
Porches 31.06 m2
Planta Baja
Vivienda 119.92 m2
Porche 1 26.75 m2
Porche 2 1.56 m2
Piscina 55.64 m2
Porche 59.23 m2
Apartamento 49.38 m2
PLANTA SEMISÓTANO