3 Schlafzimmer Apartament in Moraira

Ref: Max2042Devi

€450.000

Inmobilienart : Apartament	**Schwimmbad :** Nein	**Bau Fläche :**	100 m²
Wohnort : Moraira	**Ausrichtung :** Nord-Ost	**Strand :**	20 meter
Schlafzimmer : 3	**Blick :** Meerblick		
Badezimmer : 2			

- In der Nähe eines Supermarkts
- In der Nähe von Restaurants
- Nah am Meer
- Erste Linie
- Aufzug
- Bergung
- Terrasse
- Klimaanlage

3-Zimmer-Wohnung in erster Meereslinie im Herzen von Moraira.
Diese Wohnung verfügt über einen logischen und funktionalen Grundriss, der Wohnraum und Aussicht maximiert, und verfügt über eine voll ausgestattete Küche und einen Flur, der auf der einen Seite zu 3 Schlafzimmern und auf der anderen Seite zu 2 Bädern führt.
Vom Boden bis zur Decke reichende Fenster lassen den Raum mit natürlichem Licht durchfluten. Das Wohnzimmer ist so eingerichtet, dass Sie sich entspannen und den wunderschönen Meerblick genießen können.
Darüber hinaus verfügt die Wohnung über zusätzliche Annehmlichkeiten wie eine Klimaanlage.

MaxVillas

MaxVillas

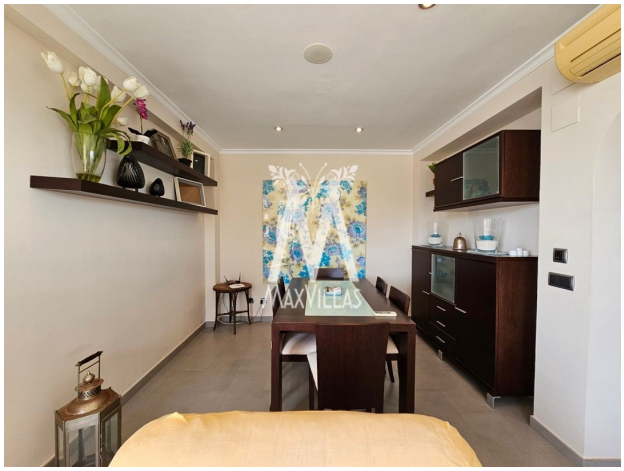
MaxVillas

MaxVillas

MaxVillas

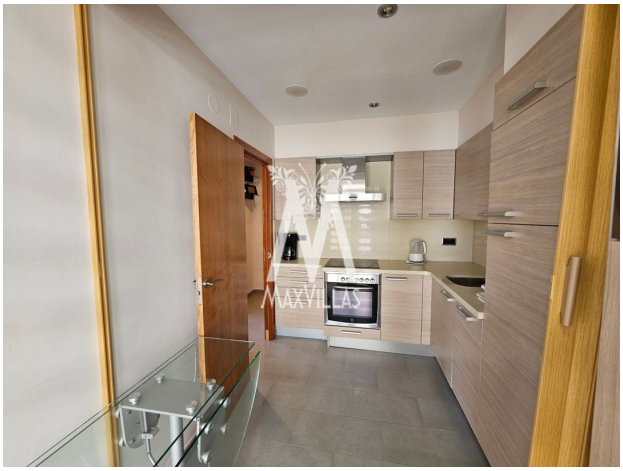
MaxVillas