5 Schlafzimmer Villa in Calpe

Ref: JV-296836

€3.900.000

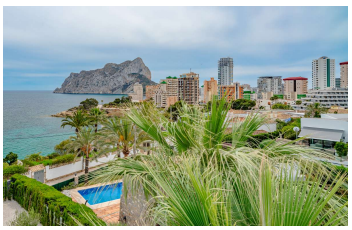

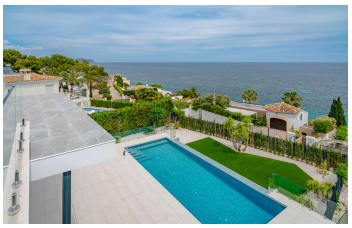

Inmobilienart : Villa	**Schwimmbad :** Ja	**Bau Fläche :**	650 m²
Wohnort : Calpe		**Grundstück :**	1200 m²
Schlafzimmer : 5			
Badezimmer : 6			
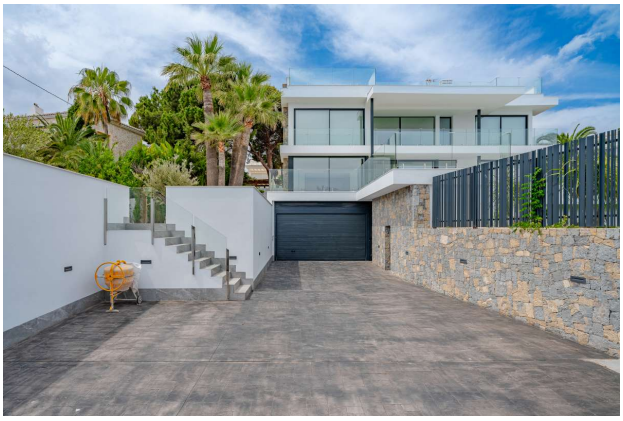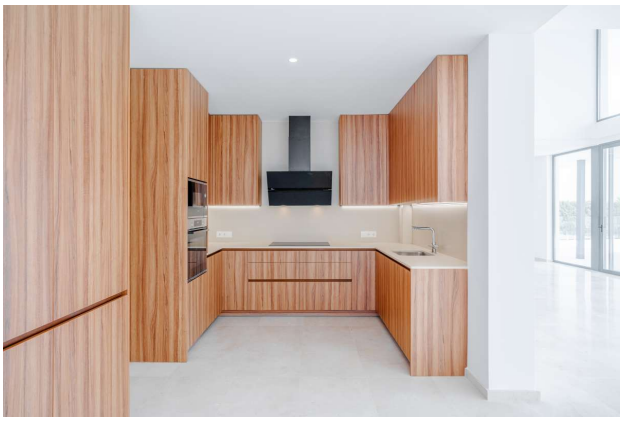
Geprüfte und genehmigte Dokumente für unsere SICHERE EINKAUFSGARANTIE = 20 Jahre kostenloser Rechtsschutz für alle Ansprüche gegen dieses Eigentum!
Die Besonderheit dieser Immobilie ist ihre erstklassige Lage. In einer der besten Lagen von Calpe, in der zweiten Frontlinie am Mittelmeer gelegen, befindet sich diese herrliche Luxusvilla in unmittelbarer Nähe des Strandes von La Calalga, mit einer Ausrichtung nach Südosten, die die erstaunlichsten Aussichten auf das Mittelmeer und die umliegenden Berge bietet, die für die Region charakteristisch sind. Sie liegt in der Nähe von Restaurants, der Bushaltestelle, Supermärkten und Geschäften und bietet dennoch die Ruhe, die man sich von seinem Wohnhaus wünscht.
Es besteht aus 3 Ebenen und wurde unter Verwendung von Materialien höchster Qualität gebaut. Das Haus wird durch Vollglaswände an der zum Meer hin gelegenen Vorderfassade aufgewertet und taucht so in das moderne Leben ein. Die Wände sind kristallklar und bieten gleichzeitig Schutz vor den Elementen des rauen Wetters, wodurch die Illusion von weitläufigen Räumen entsteht. Im Hauptgeschoss befindet sich eine moderne, voll ausgestattete Küche, die hell mit natürlichem Licht beleuchtet ist und an ein separates Esszimmer angrenzt.
Ein wunderbares Wohnzimmer ziert auch den Boden mit einem speziell angefertigten Kamin, der die Kälte in den kalten Wintermonaten fernhält. Dieser Raum bietet direkten Zugang zu einem beeindruckenden Hauptschlafzimmer mit Bad en suite, das sich auch zu einer privaten Terrasse öffnet, auf der Sie bequem sitzen und sich entspannen können, während Sie an Ihrem Lieblingsgetränk nippen, und das alles ganz unbeschwert, sogar im Schlafanzug! Weitere Merkmale dieses vollautomatischen Hauses sind eine Waschküche und ein Abstellraum, um all Ihren Bedürfnissen gerecht zu werden.
Wagen Sie sich ins Freie zu einem Infinity-Pool, der mit Glas vor einem wunderschönen grünen Hintergrund, der den privaten Garten des Anwesens bildet, abgegrenzt ist. Es gibt auch eine Außenküche mit Barbecue, die sich als nützlich erweist, wenn man sich im Freien unterhalten will.
Der Zugang zum oberen Stockwerk erfolgt über eine Treppe oder einen Aufzug, wenn Sie dies bevorzugen. Hier finden Sie 4 helle und geräumige Zimmer, 4 en-suite Badezimmer und 3 Ankleidezimmer. Das Untergeschoss kann für Spaß und Bewegung wie in einem Spielzimmer reserviert werden.
Sie können sich gerne melden, um eine Besichtigung vor Ort zu vereinbaren.