4 Schlafzimmer Villa in Calpe

Ref: JV-296867

€652.000

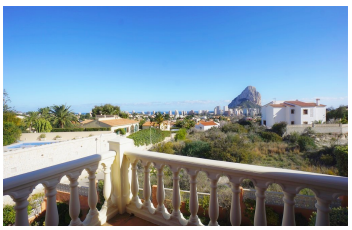

Inmobilienart : Villa	**Schwimmbad :** Ja	**Bau Fläche :**	399 m²
Wohnort : Calpe		**Grundstück :**	870 m²
Schlafzimmer : 4			
Badezimmer : 4			
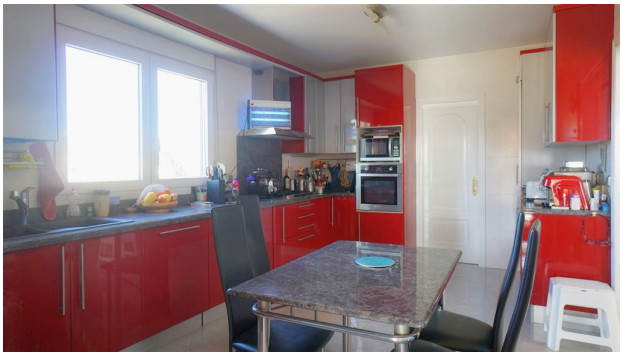
Eine tadellose Mischung aus glatten Linien und abgerundeten Ecken, gemischt mit fantastischen Oberflächen. Diese wunderschöne Villa in Calpe bietet einen herrlichen Blick auf das Mittelmeer und die schöne Stadt Calpe in all ihrer Pracht, was ihren Reiz nur noch verstärkt. Von den gut platzierten Bögen, die von außen sichtbar sind und von Säulen gestützt werden, bis hin zur großzügigen Verwendung von Glasöffnungen, die ein Maximum an natürlichem Licht in den Wohnraum lassen, wurde nichts dem Zufall überlassen in dieser erstaunlichen Choreographie von Architektur und Dekoration, die auf Schönheit, Komfort und Stil optimiert ist.
Die untere Etage ist über drei Stockwerke verteilt und wird über eine vordere Veranda betreten, wobei die Haupttür in ein separates Apartment führt, das aus einer offenen Küche mit Waschgelegenheit, einem gemütlichen Wohnzimmer sowie einem Schlafzimmer mit eigenem Bad besteht.
Das Obergeschoss besteht aus 3 Schlafzimmern mit 4 Badezimmern en-suite und einer Toilette, einer separaten Küche und einem großen Wohnzimmer mit direktem Blick auf die Terrasse. Von der Terrasse aus können Sie einen Blick auf den Penon de Ifach werfen, der aus dem Horizont herausragt, selbst wenn Sie von Ihrem perfekten Aussichtspunkt aus das benachbarte Gebiet überblicken.
Draußen befindet sich ein großer Swimmingpool inmitten einer schönen Poollandschaft. Hier können Sie sich in der Sonne aalen, um sich nach dem Schwimmen abzukühlen oder einfach nach einem langen Arbeitstag zu entspannen. Dank des großzügigen Garagenplatzes und der Installationen innerhalb des Grundstücks, die Ihnen das ultimative Vergnügen bereiten, ist es kein Wunder, dass dies das ideale Zuhause für Sie und Ihre Lieben ist. Rufen Sie uns noch heute für weitere Einzelheiten an.