3 Schlafzimmer Villa in Calpe

Ref: JV-480105

€989.000

Inmobilienart : Villa	**Schwimmbad :** Ja	**Bau Fläche :**	154 m²
Wohnort : Calpe		**Grundstück :**	822 m²
Schlafzimmer : 3			
Badezimmer : 2			

Wärme und maximaler Komfort in unserem herrlichen Anwesen mit modernen Linien in Verbindung mit der Natur, in dieser Ecke der Ruhe in der Urbanisation Buena Vista in Calpe.
br>br>
Auf einem großen Grundstück von 800 m2 gelegen, zeichnet sich das Haus durch seine geraden Linien und klaren Größen aus. Diese Volumen sind zum Pool-Terrassenbereich verglast, nutzen die Südausrichtung und schaffen einen Chill-Out-Bereich neben dem Pool, ideal, um die malerische Aussicht zu genießen.
br>br>
Im Inneren des Hauses suchen wir nach dem Gefühl von Wärme, mit bequemen und beleuchteten Umgebungen in jeder Ecke. Es ist auf zwei Etagen verteilt: die Hauptetage mit einem geräumigen Wohn-Esszimmer, perfekt um sich zu verlieren und den beeindruckenden Peñón de Ifach durch das Fenster zu beobachten, eine separate Küche, zwei Schlafzimmer, 1 Badezimmer und 1 Gästetoilette. Im Obergeschoss befindet sich die Master-Schlafzimmer-Suite mit einer schönen Terrasse, ideal um den Tag bei einem Aperitif ausklingen zu lassen.
br>br>
Mit Blick auf Ihren Komfort und Ihr Wohlbefinden wurde das Projekt mit den höchsten Qualitäten und Standards konzipiert, wie unter anderem Fußbodenheizung, Klimaanlage, Alarmanlage oder Doppelverglasung.
br>br>
Einfach und bequem, mit mehreren Plänen zur Hand. Nur 1 Minute vom Parque de la Vallesa entfernt, einem unglaublichen Ort zum Grillen, in der Nähe von Restaurants, Tennisclubs, Bushaltestellen und Supermärkten.

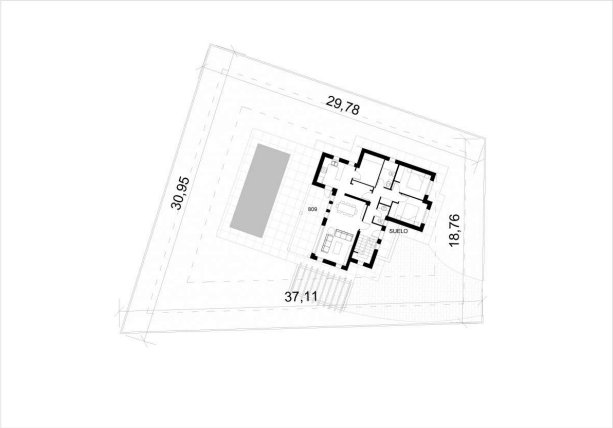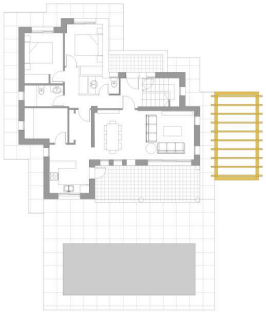
29,78
30,95
18,76
37,11
SUELO