3 Schlafzimmer Villa in Benissa

Ref: JV-490799

€1.595.000

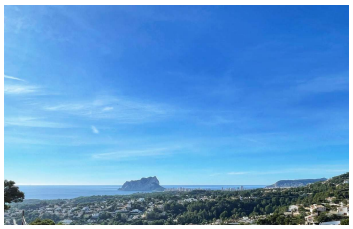

Inmobilienart : Villa	**Schwimmbad :** Ja	**Bau Fläche :**	450 m²
Wohnort : Benissa		**Grundstück :**	800 m²
Schlafzimmer : 3			
Badezimmer : 3			

Diese wunderschöne Villa im ibizenkischen Stil soll gebaut werden und einen wunderschönen Panoramablick über die Küste von Moraira bis Calpe bieten.br>br>Dieses Anwesen zeichnet sich durch sein prächtiges Design mit modernen, ibizenkischen und mediterranen Akzenten aus und das Ergebnis ist ein prächtiges, zeitloses Anwesen, das ein angenehmes Gefühl der Ruhe vermittelt.br>br>Das aus Materialien höchster Qualität gefertigte Anwesen besteht aus 3 Schlafzimmern, 3 Badezimmern und einer Toilette.br>br>Im Erdgeschoss finden wir das große Wohnzimmer, die große hochwertige Küche und den Außenbereich mit Pergola.br>br>Darüber hinaus ist die Villa mit einem Parkplatz für 2 Autos, einer Garage, Fußbodenheizung, Kanalklimaanlage, einem Aufzug und einem Abstellraum ausgestattet.br>br>Es besteht die Möglichkeit, im Souterrain zwei zusätzliche Schlafzimmer oder einen Fitnessraum, einen Kinoraum usw. einzurichten.

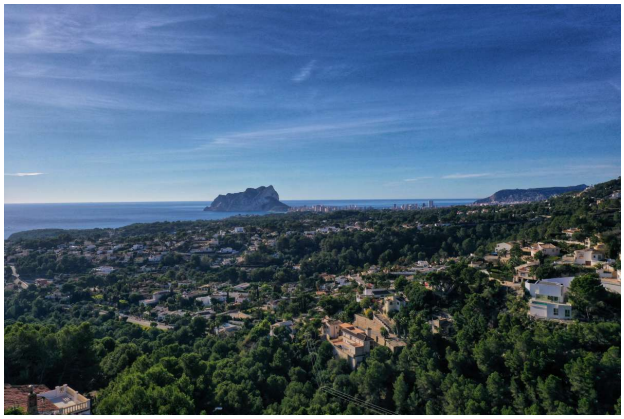

+159.00
+156.00
+155.42

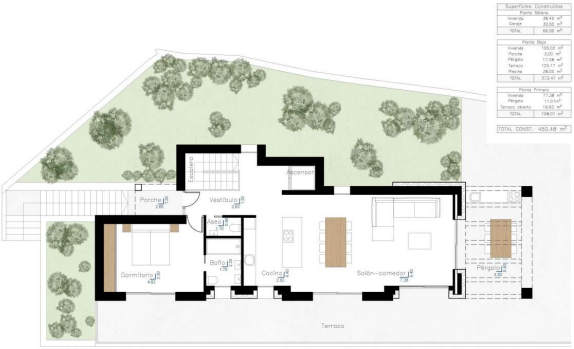
Porche
Vestíbulo
Dormitorio
Baño
Cocina
Salón-comedor
Pérgola
Terraza

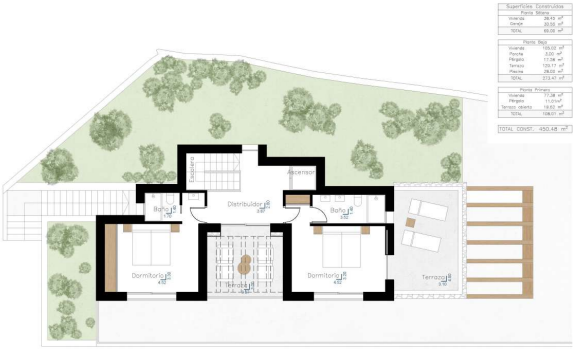
Distribuidor
Baño
Baño
Dormitorio
Dormitorio
Terraza