3 Schlafzimmer Villa in Moraira

Ref: JV-614933

€640.000

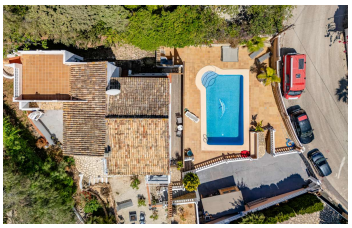

Inmobilienart : Villa	**Schwimmbad :** Ja	**Bau Fläche :**	156 m²
Wohnort : Moraira		**Grundstück :**	750 m²
Schlafzimmer : 3			
Badezimmer : 3			

Tauchen Sie ein in den Luxus und die Ruhe dieser modernen Designvilla in einem Wohngebiet von Moraira. Genießen Sie den Panoramablick auf das Meer von den großzügigen Terrassen, entspannen Sie im privaten Pool oder erkunden Sie das charmante Zentrum von Moraira zu Fuß. Mit seiner Gourmetküche, dem gemütlichen Wohnzimmer und den hellen Schlafzimmern bietet dieses Anwesen die perfekte Balance aus Komfort und Stil. Eine kluge Investition in ein erstklassiges Reiseziel!