4 Schlafzimmer Villa in Calpe

Ref: JV-621671

€2.825.000

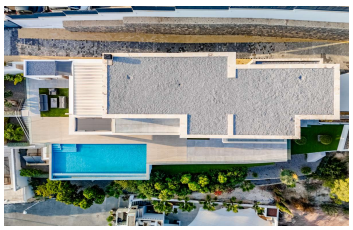

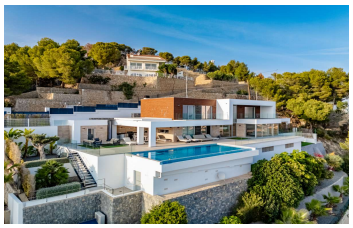

Inmobilienart : Villa	**Schwimmbad :** Ja	**Bau Fläche :**	800 m²
Wohnort : Calpe		**Grundstück :**	1265 m²
Schlafzimmer : 4			
Badezimmer : 6			
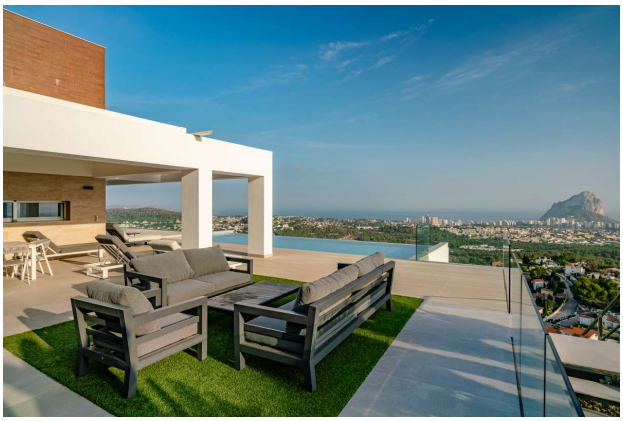
Betonung von Lebensstil und Erlebnissen. Willkommen in Ihrer mediterranen Oase. Diese Luxusvilla in einer exklusiven Urbanisation in Calpe ist viel mehr als eine einfache Immobilie. Es ist ein Lebensstil. Sein avantgardistisches Design, das die Eleganz von Naturstein mit der Wärme von Holz perfekt verbindet, schafft eine anspruchsvolle und gemütliche Atmosphäre, die zum Entspannen einlädt. Stellen Sie sich vor, Sie wachen jeden Morgen mit den ersten Sonnenstrahlen auf, die Ihre große Terrasse beleuchten, und genießen ein Frühstück im Freien, während Sie den beeindruckenden Panoramablick auf den Peñón de Ifach und das Mittelmeer genießen. Die Nächte unter dem Sternenhimmel werden zu einem magischen Erlebnis, bei dem Sie in Ihrem privaten Pool entspannen oder ein Abendessen im Freien mit Familie und Freunden genießen können. Mit 4 großen Schlafzimmern und 6 Badezimmern bietet diese Villa allen Platz und Komfort, den Ihre Familie braucht. Darüber hinaus verfügt es über eine voll ausgestattete Gourmetküche, perfekt für alle, die die Gastronomie lieben. Hochwertige Ausstattung und modernste Technik wie Fußbodenheizung und Hausautomationssystem sorgen für ein außergewöhnliches Wohnerlebnis. Hervorzuheben ist der große Keller (unvollendet), der als Spielzimmer oder Fitnessstudio genutzt werden kann.