5 Schlafzimmer Villa in Calpe

Ref: JV-624844

€650.000

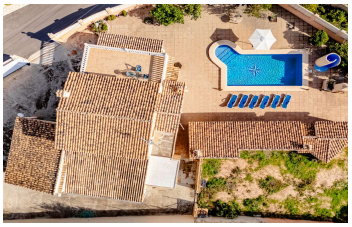

Inmobilienart : Villa	**Schwimmbad :** Ja	**Bau Fläche :**	330 m²
Wohnort : Calpe		**Grundstück :**	1550 m²
Schlafzimmer : 5			
Badezimmer : 3			

Tauchen Sie ein in das mediterrane Paradies mit dieser exquisiten Villa mit fünf Schlafzimmern, die sich über zwei Etagen erstreckt. Genießen Sie unvergessliche Sonnenaufgänge und spektakuläre Sonnenuntergänge von der großen Terrasse mit Panoramablick auf das Meer und die Berge. Die Hauptetage empfängt Sie mit drei Schlafzimmern, zwei kompletten Badezimmern (eines en Suite), einer separaten Küche und einem gemütlichen Wohn-Esszimmer mit Kamin. Im Obergeschoss bieten Ihnen zwei weitere Schlafzimmer, ein komplettes Badezimmer und ein weiteres Wohn-Esszimmer vielseitige Räume zum Entspannen oder Empfangen Ihrer Gäste. Der Außenbereich mit einem 1.500 m² großen Grundstück ist eine Oase der Ruhe: Swimmingpool, Solarium, Sommerküche und ein großer Parkplatz. Diese Villa liegt in einer ruhigen Urbanisation, nur wenige Minuten von Puerto Blanco und seinen Stränden entfernt und ist die perfekte Kombination aus Luxus und Ruhe. Zu beachten ist, dass man sowohl vom Erdgeschoss als auch vom Obergeschoss aus das Meer sehen kann.