4 Schlafzimmer Villa in Finestrat

Ref: N6130

€1.300.000

Inmobilienart : Villa

Wohnort : Finestrat

Schlafzimmer : 4

Badezimmer : 5

Schwimmbad : Ja

Bau Fläche : 486 m²

Grundstück : 450 m²

LUXURIÖSE NEUBAUVILLEN IN FINESTRAT MIT MEERBLICK

Luxusvillen in einem Neubau-Wohnkomplex in Finestrat. Diese Villen bestehen aus zwei Etagen, einem Solarium, Keller und einem Innengarten mit privatem Pool.
Jede Villa verfügt über einen eigenen Aufzug.
Das Solarium bietet einen weiten und unvergesslichen Blick auf Benidorm und das Meer.
Diese Villen sind einzigartig für ihr Design und ihre Annehmlichkeiten: ein großes Wohnzimmer, große Schlafzimmer mit Bad im ersten Stock, ein Solarium zum Entspannen und Genießen der Sonnenuntergänge, ein moderner Infinity-Pool und eine große Terrasse für Urlaub und Entspannung.

Wohnanlage 5 Minuten mit dem Auto von allen Dienstleistungen, die Benidorm zu bieten hat, in einer Umgebung mit einer durchschnittlichen Jahrestemperatur von 20 ° C und 300 Sonnentagen im Jahr, 44 km vom Flughafen Alicante, 3 km vom Meer und 200 Meter vom Strand entfernt Golf.

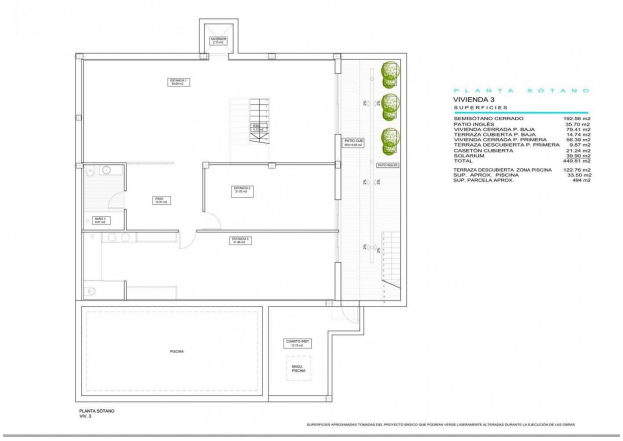
PLANTA SÓTANO
VIVIENDA 3
SUPERFICIES
SEMISÓTANO CERRADO 192.56 m2
TERRAZA CUBIERTA 9.87 m2
VIVIENDA CERRADA P. BAJA 79.41 m2
TERRAZA CUBIERTA P. BAJA 14.74 m2
VIVIENDA CERRADA P. PRIMERA 56.39 m2
TERRAZA DESCUBIERTA P. PRIMERA 9.87 m2
TERRAZA CUBIERTA 14.74 m2
SOLARIUM 39.90 m2
TOTAL 449.87 m2
TERRAZA DESCUBIERTA ZONA PISCINA 122.76 m2
SUP. APROX. PISCINA 33.50 m2
SUP. PARCELA APROX. 494 m2
PISCINA
PLANTA SÓTANO
Vir 3
SUPERFICIES APROXIMADAS TOMADAS DEL PROYECTO BÁSICO QUE PODRÁN VERSE LIGERAMENTE ALTERADAS DURANTE LA EJECUCIÓN DE LAS OBRAS