# 3 Schlafzimmer Villa in Algorfa

Ref: N7342

**€520.000**

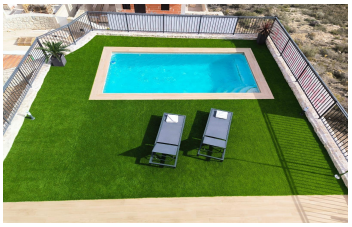

| | | | |
|---|---|---|---|
| **Inmobilienart :** Villa | **Schwimmbad :** Nein | **Bau Fläche :** | 238 m² |
| **Wohnort :** Algorfa | | **Grundstück :** | 196 m² |
| **Schlafzimmer :** 3 | | | |
| **Badezimmer :** 2 | | | |

NEU GEBAUTE VILLEN IN LA FINCA GOLF

Neubau von 8 freistehenden Villen und Doppelhaushälften in La Finca Golf, Algorfa.

Moderne Immobilien bestehen aus 2 Schlafzimmern, 2 Bädern, offener Küche, dem Wohnzimmer mit offenem Blick auf die Terrasse, Halbkeller, Solarium, privatem Garten mit dem Parkplatz.

Eine Optionen privaten Pool zu einem Aufpreis.

Diese Eigenschaften haben einen Tag Stock, Nacht Stock, und Halb-Keller Stock, sehr vielseitig, die vollständig auf Ihre Bedürfnisse anpassen wird; sowie Solarium und überdachte und nicht überdachte Terrassen, mit Blick auf die gesamte Region der Vega Baja del Río Segura.

Wohnanlage in La Finca Golf, in der Gemeinde Algorfa, in der Vega Baja Bereich der Costa Blanca Süd.
La Finca Golf ist ein 18-Loch-Par-'72-Platz, entworfen von Pepe Gancedo, und im Jahr 2002 eingeweiht, die zahlreiche renommierte Turniere sowohl auf Amateur-und Profi-Ebene stattgefunden hat.

Nur 15 Minuten Fahrt von den Sandstränden von Guardamar del Segura und nur 35 Minuten vom Flughafen Alicante entfernt.

Die größeren Städte Almoradi, Benijófar und Ciudad Quesada sind nur eine kurze Autofahrt entfernt.
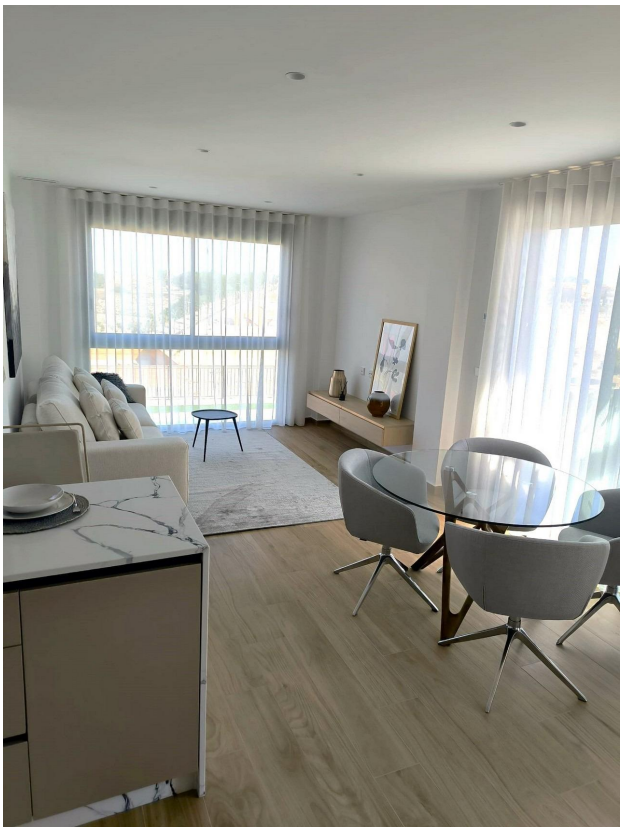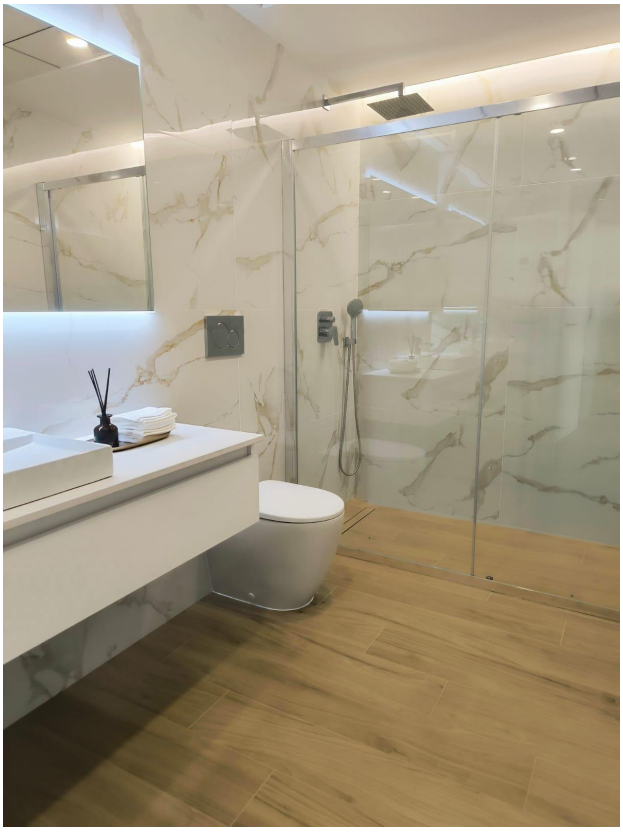
Torrevieja und Orihuela Costa mit ihren großen Einkaufszentren sind in 15 Minuten zu erreichen.