2 Schlafzimmer Apartament in Torrevieja

Ref: N6646

€525.000

Inmobilienart : Apartament

Schwimmbad : Ja

Bau Fläche : 71 m²

Wohnort : Torrevieja

Schlafzimmer : 2

Badezimmer : 2

GEHÄUSE IN ERSTER MEERLINIE

in Punta Prima, Torrevieja, mit exklusivem Blick auf das Meer und den Strand.

Apartments mit 2 und 3 Schlafzimmern und 2 Bädern, alle mit großen Terrassen und herrlichem Blick auf das Mittelmeer und den Strand von Punta Prima.

Die Häuser wurden mit Blick auf Komfort und Bequemlichkeit entworfen, mit hervorragenden Qualitäten, so dass Sie die Gemeinschaftsbereiche der Wohngegend voll genießen können.

Alle Häuser werden mit Tiefgaragenstellplatz und Abstellraum geliefert.

Die Wohnanlage verfügt über große Gartenbereiche und komplette Einrichtungen, von denen Sie die Sonne und den Meerblick genießen können; Diese Gemeinschaftsbereiche sind mit 3 Swimmingpools ausgestattet, von denen einer teilweise beheizt ist. Kinder können ihren eigenen Kinderpool sowie einen Kinderspielplatz genießen. Von der Urbanisation gibt es einen direkten Zugang zur Promenade.

Punta Prima, nur 5 km von Torrevieja entfernt, zeichnet sich durch eine gute Kommunikations- und Gesundheitsinfrastruktur, die Nähe zum Flughafen Alicante und die Anzahl der ganzjährig geöffneten Dienste aus.
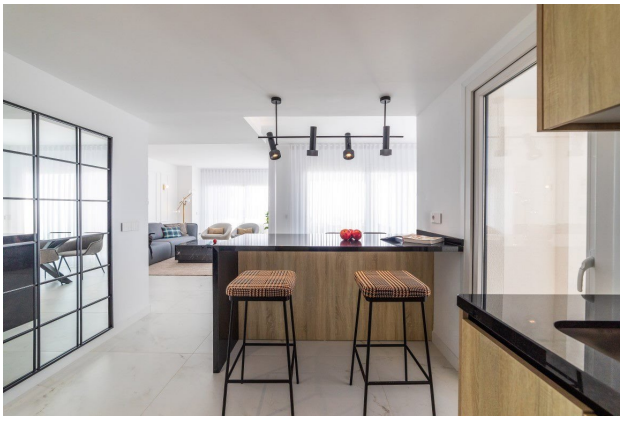
Nur 10 km entfernt finden wir die Golfplätze von Villamartín, Campoamor, Las Ramblas, Las Colinas und Lo Romero sowie die Handelszentren La Zenia und Habaneras.