3 Schlafzimmer Bungalow in Hondón de las Nieves

Ref: N7359

€215.000

Inmobilienart : Bungalow

Schwimmbad : Nein

Bau Fläche : 120 m²

Wohnort : Hondón de las Nieves

Schlafzimmer : 3

Badezimmer : 2

NEUBAU BUNGALOWS IN HONDON DE LAS NIEVES□□Neubau von 4 Bungalows in Hondón de las Nieves (Alicante) □□Alle Bungalows verfügen über 3 Schlafzimmer mit Einbauschränken, 2 Bäder, ein großes Wohnzimmer, eine Einbauküche und eine Terrasse.□□Die Bungalows sind im Erdgeschoss mit Terrasse und Garten auf der Vorder- und Rückseite und im Obergeschoss mit Terrasse und privatem Solarium verfügbar.□Die Wohnungen im ersten Stock haben eine Photovoltaikanlage auf dem Dach zur Energieeinsparung.□□Die Küchen sind komplett eingerichtet und mit Arbeitsplatten aus Granit oder synthetischem Agglomerat (Silestone oder ähnlichem) ausgestattet.□Die Bäder sind mit hochwertigen Sanitärobjekten und Armaturen mit eingebautem Spülkasten ausgestattet.□□Die Wohnungen sind mit einer Klimaanlage mit Wärmepumpe, einer Zwangsbelüftung mit Wärmerückgewinnung, einem aerothermischen System für die Warmwasserbereitung, modernster Wärme- und Schalldämmung, Aluminium-Außentischlerei mit Wärmebrückenunterbrechung und Fensterläden ausgestattet.□□Hondón de las Nieves ist eine Stadt in der Valencianischen Gemeinschaft, Spanien.□□Sie befindet sich im Südwesten der Provinz Alicante, in der Region Vinalopó Medio.□□Die Strände und der Flughafen von Alicante sind nur 30 Autominuten entfernt.□

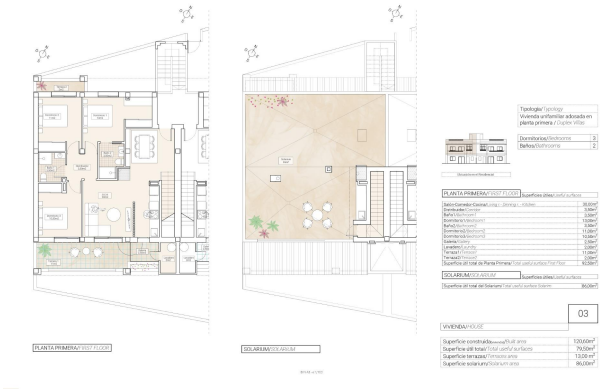
PLANTA PRIMERA/ FIRST FLOOR
SOLARIUM/ SOLARIUM
Tipología/ typology
Vivienda unifamiliar adosada en planta primera / Duplex Villas
Dormitorios/Bedrooms 2
Baños/Bathrooms 2
PLANTA PRIMERA/ FIRST FLOOR
Superficies útiles/ useful surfaces
Salón-Comedor-Cocina/ Living – Dining – Kitchen 38,00m²
Distribuidor/ Hall 3,50m²
Baño/ Bathroom 3,50m²
Dormitorio/ Bedroom 1 13,00m²
Baño/ Bathroom 3,50m²
Dormitorio/ Bedroom 2 11,00m²
Dormitorio/ Bedroom 3 10,00m²
Galería/ Porch 2,50m²
Lavadero/ Laundry 1,00m²
Terraza/ Terrace 1 1,00m²
Terraza/ Terrace 2 2,00m²
Superficie útil total de Planta Primera/ Total useful surface First Floor 82,50m²
SOLARIUM/ SOLARIUM
Superficies útiles/ useful surfaces
Superficie útil total de Solarium/ Total useful surface Solarium 36,00m²
03
VIVIENDA/ HOUSE
Superficie construida/ Built area 120,00m²
Superficie útil total/ Total useful surfaces 79,50m²
Superficie terrazas/ Terraces area 13,00 m²
Superficie solarium/ Solarium area 86,00m²