3 Schlafzimmer Apartament in Aguilas

Ref: N8073

€288.000

Inmobilienart : Apartament

Schwimmbad : Ja

Bau Fläche : 110 m²

Wohnort : Aguilas

Schlafzimmer : 3

Badezimmer : 2

NEU GEBAUTE WOHNANLAGE IN AGUILAS□□Neubau einer exklusiven Wohnanlage mit Wohnungen und Villen in Aguilas.□□Der Neubaukomplex besteht aus 36 Wohnungen mit 3 und 2 Schlafzimmern, verteilt auf 4 moderne Blöcke, ausgestattet mit 2 Gemeinschaftspools und einer Gemeinschaftsgarage mit Parkplatz und Abstellraum für jede Immobilie; und 10 eleganten Villen mit 4 Schlafzimmern und 3 Bädern, jede mit eigenem Pool. □□Der Wohnkomplex wurde mit Blick auf Exzellenz entworfen und bietet geräumige Terrassen im Erdgeschoss und im ersten Stock sowie Solarien in den oberen Etagen, wo der Blick auf den Horizont zu einer Leinwand der Erlebnisse wird.□Die Häuser verfügen über voll ausgestattete Küchen und Bäder sowie eine Vorinstallation für eine Kanal-Klimaanlage.□□Der Komplex befindet sich 800 Meter vom Meer entfernt, direkt neben einem Einkaufszentrum.□□Aguilas befindet sich in einer außergewöhnlichen Gegend an der Costa Cálida, nur 50 Minuten vom neuen Flughafen Murcia oder Almeria und 1h30 vom Flughafen Alicante entfernt.□□Aguilas ist eine kleine Stadt mit vielen Annehmlichkeiten, einem langen Strand zum Spazierengehen und Entspannen in der Sonne. Ist eine perfekte Enklave für Tauchen, Wassersport, Wandern und Golf.□□Es hat 28 Kilometer Küste, in denen es 35 Strände mit verschiedenen Arten von Sand Dicke in verschiedenen Landschaften, von Buchten und unberührte Strände in natürlichen Umgebungen zu den städtischen Stränden der Stadt Aguilas.□Das warme Wüstenklima herrscht das ganze Jahr über mit einer durchschnittlichen Jahrestemperatur von 22º, wobei es im Winter mild und im Sommer sehr heiß ist.□

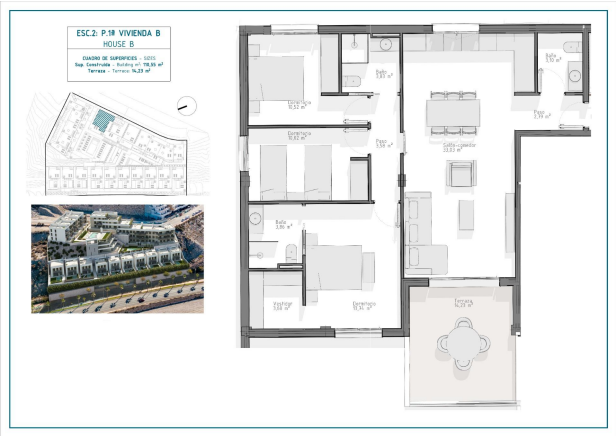
ESC.2: P.10 VIVIENDA B
HOUSE B

Bloque 4
Bloque 2
Bloque 1
Bloque 3
Villas