3 Schlafzimmer Villa in Rojales

Ref: N7227

€549.000

Inmobilienart : Villa	**Schwimmbad :** Ja	**Bau Fläche :**	136 m²
Wohnort : Rojales		**Grundstück :**	319 m²
Schlafzimmer : 3			
Badezimmer : 3			
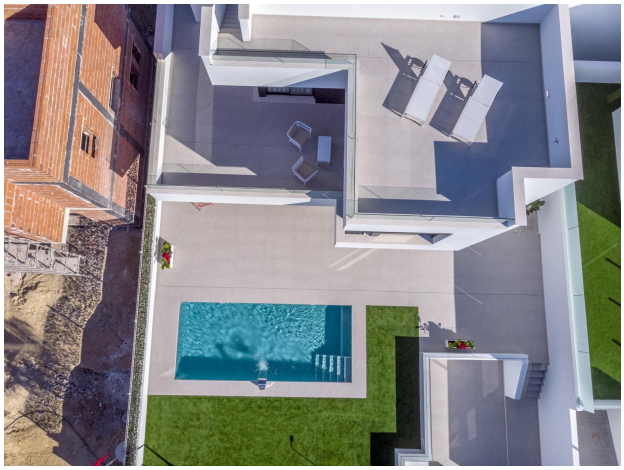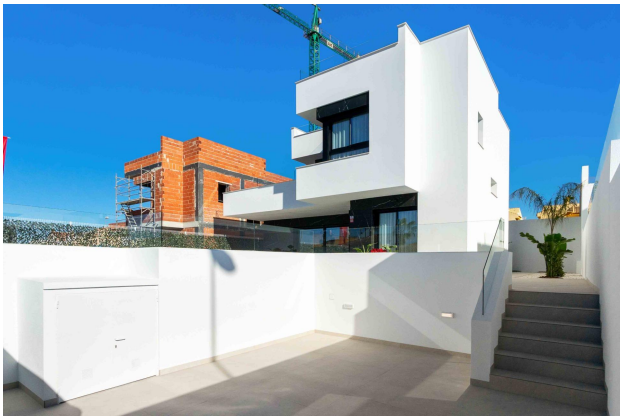
NEU GEBAUTE VILLEN IN ROJALES□□New Build exklusive Entwicklung von Villen in Rojales.□□Schöne Villen bauen über 2 Etagen mit 3 Schlafzimmer, 3 Bäder, offene Küche mit Wohnbereich und Terrasse.□□Villen bauen auf unabhängigen Grundstücken, wo Sie Garten mit privatem Pool und Parkplatz haben.□□Eine Option für ein Solarium gegen einen Aufpreis.□□Es gibt 3 Golfplätze in der Nähe und die blaue Flagge Strände sind nur eine kurze 10 Minuten Fahrt entfernt.□□Rojales ist ein schönes Dorf mit allen Dienstleistungen wie Supermärkte, Apotheken, Banken, Restaurants und Naturpark befindet sich ganz in der Nähe der Villen.□□Es gibt mehrere Golfplätze in der Nähe sowie Wasserparks in der Nähe Rojales und Torrevieja.□□Die Flughäfen von Alicante und Murcia sind 45 Autominuten entfernt.□