# 4 Schlafzimmer Villa in Moraira

Ref: SABP3451

**€799.000**

| | | | |
|---|---|---|---|
| **Inmobilienart :** Villa | **Schwimmbad :** Ja | **Bau Fläche :** | 213 m² |
| **Wohnort :** Moraira | | **Grundstück :** | 800 m² |
| **Schlafzimmer :** 4 | | | |
| **Badezimmer :** 3 | | | |
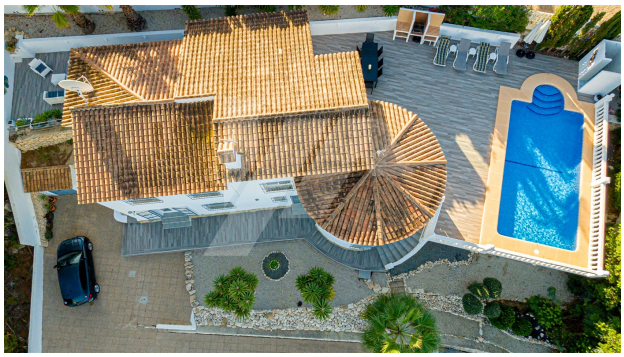
Mediterane Villa zu verkaufen in Moraira, 4 Schlafzimmer, Pool, Gästeapartment und PanoramablickIn der prestigeträchtigen Gegend von Pinar del Advocat (Moraira) gelegen, bietet diese elegante Villa mit 4 Schlafzimmern, zwei davon im Erdgeschoss und zwei im Apartment sowie 3 Bädern - zwei im Erdgeschoss und eines im Apartment - alles, was man braucht, um den mediterranen Lebensstil in vollem Komfort zu genießen.Hauptmerkmale: Private und ruhige Grundstück, umgeben von Natur Geräumige sonnige Terrasse mit privatem Pool und Chill-out-Bereich Insgesamt 4 Schlafzimmer, einschließlich eines separaten Gästeapartments 3 moderne Bäder Klimaanlage und Zentralheizung im gesamten Haus Zusätzlicher Platz für Fitnessraum, Abstellraum oder Erweiterung des Apartments Offener Blick auf den Montgó und die natürliche Umgebung Nur wenig Minuten zu Fuß vom Zentrum von Moraira und seinen SträndenDie Immobilie kombiniert mittelmeerischen Charme, Weite und Funktionalität und ist ideal als Hauptwohnsitz, Ferienhaus oder als hochrentable Investition an der Costa Blanca.