3 Schlafzimmer Villa in Javea

Ref: AR12539DR

€1.550.000

Inmobilienart : Villa	**Schwimmbad :** Ja	**Bau Fläche :**	200 m²
Wohnort : Javea		**Grundstück :**	977 m²
Schlafzimmer : 3			
Badezimmer : 3			
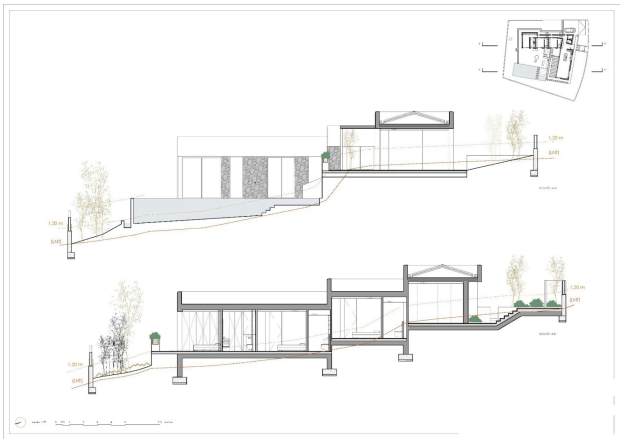
Modernes Villenprojekt in Javea, gelegen in Las Lomas del Rey. Südostausrichtung mit offenem Blick auf die Berge. Entfernung sowohl zum Stadtzentrum als auch zum Strand: 2 km. Eingeschossiges Design.Innen: Wohnzimmer, Esszimmer, Küche mit Insel, Gäste-WC, 3 Schlafzimmer mit ensuite Badezimmern.Außen: Terrassen, Garten, privater Pool, halbüberdachter Essbereich, Außenküche/Bar, Carport und zusätzliche Parkplätze.Ausstattung: Klimaanlage, Zentralheizung, WLAN, Videogegensprechanlage und Smart-Home-System.