4 Schlafzimmer Villa in Calpe

Ref: Max1852

€2.150.000

Inmobilienart :	Villa	**Schwimmbad :**	Privat	**Bau Fläche :**	516 m²
Wohnort :	Calpe	**Garten :**	Privat	**Grundstück :**	1783 m²
Schlafzimmer :	4	**Ausrichtung :**	Süd	**Flughafen :**	65
Badezimmer :	4	**Blick :**	Meerblick	**Strand :**	2,5
		Parken :	Garage	**Stadt :**	2,5

- ✔ Alarmsystem
- ✔ Doppelverglasung
- ✔ Haushaltsgeräte
- ✔ In der Nähe eines Supermarkts
- ✔ Einbauschränke
- ✔ Klimaanlage
- ✔ In der Nähe von Restaurants
- ✔ Zentralheizung

Auf zwei Etagen verteilt bietet diese moderne Villa jeglichen Komfort.
Die Garage oder der Haupteingang bietet Zugang zum Erdgeschoss, das aus einem hellen Wohnzimmer besteht, das mit der voll ausgestatteten Küche mit Kochinsel verbunden ist. Darüber hinaus finden wir einen Abstellraum, eine Waschküche, eine Gästetoilette und das Hauptschlafzimmer mit Bad en Suite und Einbauschränken. Sowohl das Wohnzimmer als auch das Schlafzimmer haben direkten Zugang zum teilweise überdachten Solarium mit Pool.
Auf der ersten Etage befinden sich 3 weitere Schlafzimmer, alle mit eigenem Bad und Einbauschränken.

Von jedem Zimmer bietet diese Villa einen wunderschönen Panoramablick über das Mittelmeer.
Ausgestattet mit allem Komfort bietet dieses Haus Klimaanlage durch Luftkanäle, Fußbodenheizung, Alarmanlage, Garage für 1 Auto, Parkplatz für mehrere Fahrzeuge, komplette Badezimmer und Küche.

All dies nur 2,5 km vom Sandstrand La Fossa de Calpe entfernt.
Mit dem Bau wird erst begonnen, wenn die Immobilie verkauft ist.

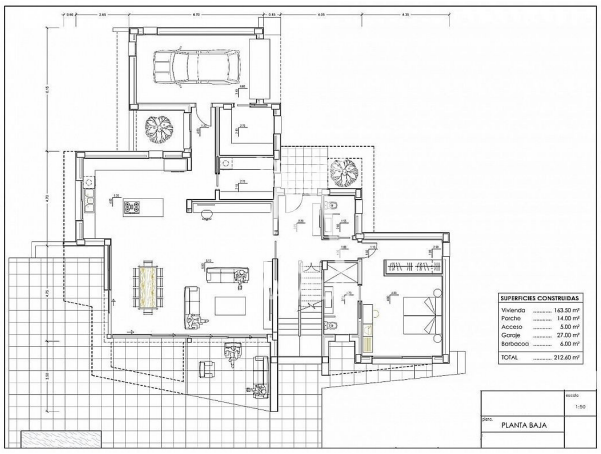
SUPERFICIES CONSTRUIDAS
Vivienda ..... 163.00 m²
Porche ..... 14.00 m²
Acceso ..... 5.00 m²
Garaje ..... 27.00 m²
Barbacoa ..... 6.00 m²
TOTAL ..... 212.60 m²
escala: 1:50
PLANTA BAJA

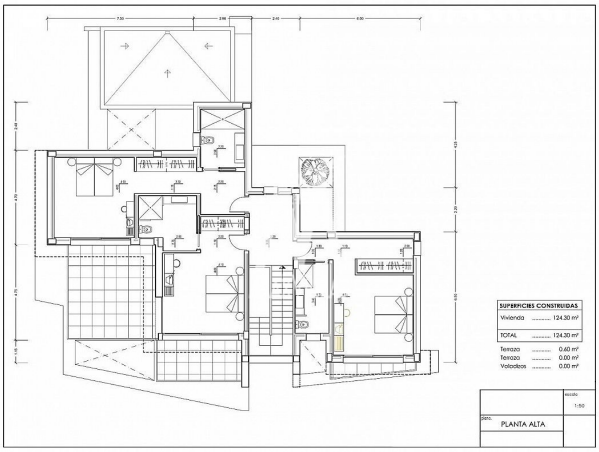
SUPERFICIES CONSTRUIDAS
Vivienda ..... 124.30 m²
TOTAL ..... 124.30 m²
Terraza ..... 0.40 m²
Terraza ..... 0.00 m²
Voladizos ..... 0.00 m²
escala: 1:50
PLANTA ALTA

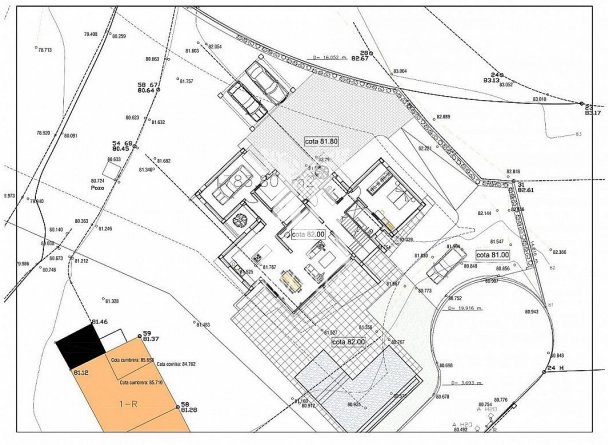
cota 81.80
cota 82.00
cota 81.00
cota 82.00
1-R