Villa de 4 dormitorios en Benissa

Ref: Max2020CI

€1.550.000

Tipo vivienda : Villa		**Piscina :** Privada		**Vivienda :**	347 m²
Localidad : Benissa		**Jardín :** Privado		**Parcela :**	1050 m²
Dormitorios : 4		**Orientación :** N/A		**Sup terrazas :**	97 m²
Baños : 4		**Vistas :** Al mar			
		Parking : Privado			

- ✔ Calefacción por suelo radiante
- ✔ Armarios empotrados
- ✔ Terraza

Proyecto de villa de nueva construcción de gran belleza arquitectónica, ubicada a poca distancia de la pintoresca playa de La Fustera, así como de comercios, restaurantes y servicios, todo ello a unos 300 metros de distancia. Esta exclusiva villa moderna está diseñada con una arquitectura funcional que armoniza espacios prácticos con una estética refinada. La villa cuenta con dos plantas y se ubica en una generosa parcela de 1.050 m², desde donde se puede disfrutar de vistas al mar.

La propiedad consta de cuatro dormitorios con baños en suite y un aseo de invitados. En la planta baja también hay una habitación que puede usarse como gimnasio o sala de juegos, con ventilación directa desde el exterior. También hay un lavadero con muebles y fregadero incluidos.

La cocina, equipada con una elegante isla, se integra con el salón-comedor en un concepto abierto, creando un ambiente diáfano.

En el exterior hay una piscina de 12,5 m de largo con sistema infinity, rodeada de una extensa terraza y jardines de diseño de bajo mantenimiento, equipados con un sistema de riego automático.

La villa también cuenta con una amplia zona de aparcamiento con espacio para dos vehículos, resguardada por una marquesina de lona de alta calidad.

La fecha de finalización prevista es junio de 2026.

MaxVillas

MaxVillas

MaxVillas
MAXVILLAS CONCEPTO
MT 1029 SOFTAIR

Superficies
Construidas
Planta Semisótano
Vivienda 189.08 m2
Porches 31.06 m2
Planta Baja
Vivienda 119.92 m2
Porche 1 26.75 m2
Porche 2 1.56 m2
Piscina 55.64 m2
Porche 59.23 m2
Apartamento 49.38 m2
PLANTA BAJA

Superficies
Construidas
Planta Semisótano
Vivienda 189.08 m2
Porches 31.06 m2
Planta Baja
Vivienda 119.92 m2
Porche 1 26.75 m2
Porche 2 1.56 m2
Piscina 55.64 m2
Porche 59.23 m2
Apartamento 49.38 m2
PLANTA BAJA

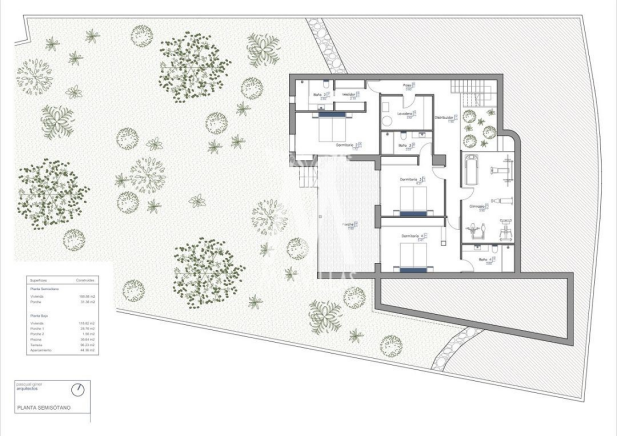
Superficies
Construidas
Planta Semisótano
Vivienda 189.08 m2
Porches 31.06 m2
Planta Baja
Vivienda 119.92 m2
Porche 1 26.75 m2
Porche 2 1.56 m2
Piscina 55.64 m2
Porche 59.23 m2
Apartamento 49.38 m2
PLANTA SEMISÓTANO