Villa de 3 dormitorios en Moraira

Ref: CAH-1841-AMB

€1.850.000

Tipo vivienda : Villa		**Piscina :** Privada		**Vivienda :**	300 m²
Localidad : Moraira		**Vistas :** Al mar		**Parcela :**	1000 m²
Dormitorios : 3		**Parking :** Carport			
Baños : 3					

- ✔ Trastero
- ✔ Terraza
- ✔ Aire acondicionado

Precioso proyecto situado en una nueva y pequeña urbanización con 6 villas de lujo.
En el interior, la villa enfatiza los espacios abiertos y luminosos con acabados de alta calidad que complementan la estética exterior. Este diseño está pensado para proporcionar funcionalidad, comodidad y lujo, por lo que es ideal para disfrutar del estilo de vida relajado y exclusivo que ofrece Moraira.
La planta baja de cada villa cuenta con un amplio salón, comedor, cocina, un dormitorio principal con baño en suite y vestidor, así como un aseo de invitados. La zona de estar se comunica perfectamente con el exterior a través de amplias terrazas cubiertas, una piscina privada y hermosos jardines mediterráneos.
La primera planta incluye dos dormitorios en suite con vestidores, que ofrecen unas vistas impresionantes.
CARACTERÍSTICAS PRINCIPALES:
Tres dormitorios, cada uno con su propio cuarto de baño y vestidores.Aseo de invitados, lavadero, trastero y despensaPreciosa piscina (12x4) con terrazas cubiertas y descubiertasDos cocheras y trastero para bicicletasAire acondicionado y calefacción por suelo radianteOrientación sureste
Llámenos ahora para más información

Distribution plan
Ground floor

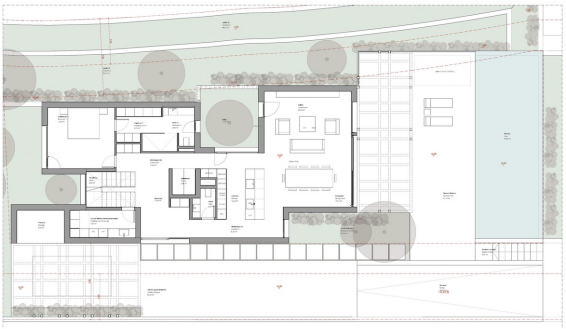

Distribution plan
First floor

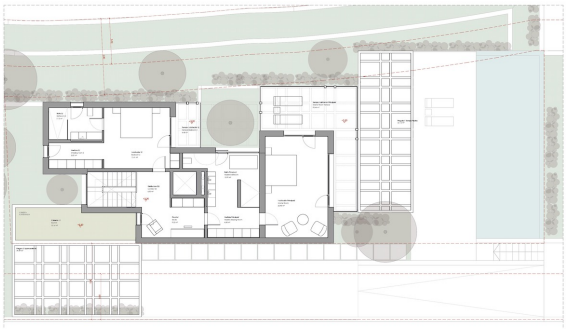
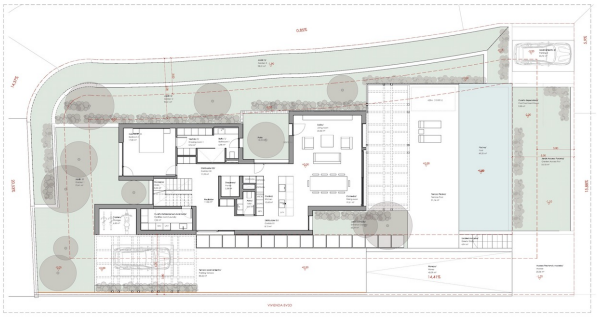
Distribution plan
Plot