Villa de 4 dormitorios en Benissa

Ref: JV-294617

€1.475.000

Tipo vivienda : Villa	**Piscina :** Sí	**Vivienda :**	462 m²
Localidad : Benissa		**Parcela :**	2000 m²
Dormitorios : 4			
Baños : 5			
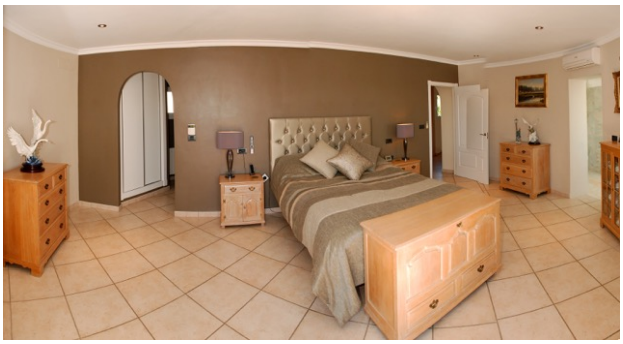
Gran oportunidad!!! Hermosa villa con vistas al mar, cuenta con una superfice de 462 m², 2000 m² solar. Está distribuida en 4 habitaciones dobles, 5 cuartos de baño. Espaciosa cocina, gran terraza, jardín, calefacción central de gas, vidrios dobles, aire acondicionado frío - caliente, orientación sur, gran piscina de 12x5m de agua salada y calefactada cuenta con un jacuzzi exterior, alarma, Vistas al mar y al paisaje, gimnasio & Sauna, hermoso jardín, Su precio anterior: 1.825.000