Villa de 5 dormitorios en Javea

Ref: JV-295723

€3.589.000

Tipo vivienda : Villa	**Piscina :** Sí	**Vivienda :**	739 m²
Localidad : Javea		**Parcela :**	1704 m²
Dormitorios : 5			
Baños : 5			

Documentos comprobados y aprobados por nuestra GARANTÍA DE COMPRA SEGURA = 20 años de protección legal gratuita para cualquier reclamación contra esta propiedad!
Esta casa se compone de diferentes volúmenes que se deslizan entre sí permitiendo una lectura moderna del concepto de la arquitectura mediterránea. El juego de volúmenes dinamiza los espacios exteriores ajustándose a los parámetros preexistentes de la parcela, mientras que los materiales y sus texturas juegan con la luz en los espacios interiores.
La esencia del interior de la casa se traduce en líneas elegantes y funcionales, incluso cuando los materiales como la piedra y el cristal dialogan manteniendo el estilo mediterráneo. El moderno diseño de esta casa crea espacios amplios y cálidos. Las formas geométricas simples, el uso de materiales mediterráneos y la optimización de planos y volúmenes generan una sensación de orden y calidad espacial. El movimiento de la luz natural en la casa revela espacios limpios y esenciales.
Con 5 dormitorios y 5 baños, la casa está completamente equipada para albergar a una familia numerosa, así como para ofrecer la privacidad necesaria para entretener a los invitados que puedan pasar la noche. Otras comodidades incluyen aire acondicionado, calefacción central, garaje, jardín privado, terraza privada, comedor separado, gimnasio y un spa.
La propiedad también tiene una piscina que cuando se combina con la casa exuda una vida lujosa con la elegancia que corresponde a las influencias del diseño. Está cerca de la playa del Arenal en Jávea, restaurantes, tiendas entre otros que se encuentran en un radio de 2 km.
Ha llegado el momento de que finalmente te establezcas, y esto podría ser tuyo. Llámanos ahora para más detalles.

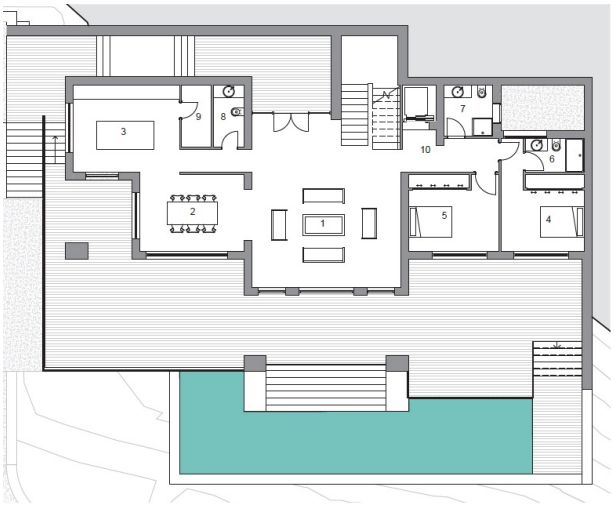
1
2
3
4
5
6
7
8
9
10

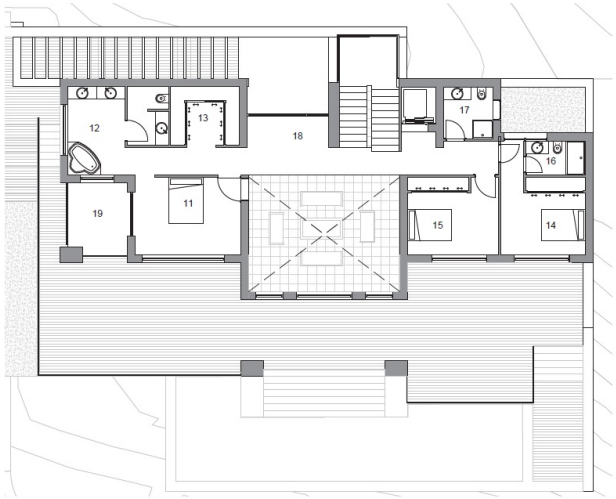
11
12
13
14
15
16
17
18
19

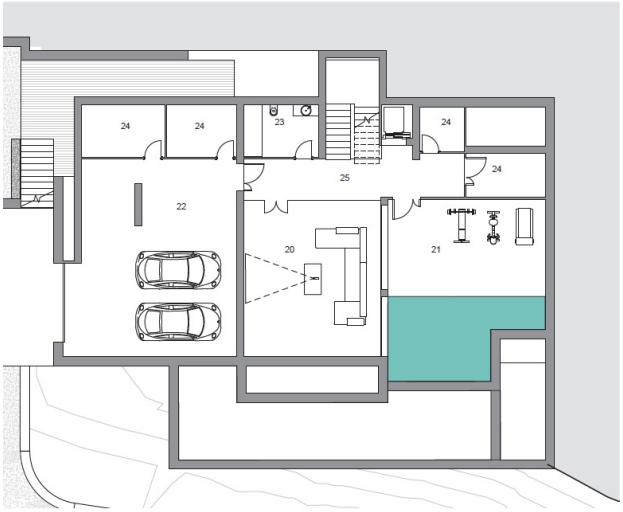
20
21
22
23
24
24
24
24
25