Apartamento de 2 dormitorios en Moraira

Ref: JV-296075

€550.000

Tipo vivienda : Apartamento

Piscina : No

Vivienda : 200 m²

Localidad : Moraira

Dormitorios : 2

Baños : 1

¿Quién dice que la vida comunitaria tiene que ser sosa y aburrida? No con este precioso ático que está situado en Moraira, junto al centro del pueblo y a poca distancia de la playa, restaurante entre otras comodidades. Y al estar situado en el último piso, no tienes que imaginarte cuando puedes centrarte en las vistas más sorprendentes que comprenden los bloques de apartamentos vecinos mientras que en el horizonte están las zonas montañosas y verdes.

El espacio no es un problema una vez que entras en tu nuevo hogar. Hay una acogedora sala de estar que se convierte en la principal zona de entretenimiento para toda la familia. Con armarios y estantes incorporados para que coloques todas tus prendas de vestir, que están en la misma paleta de colores que toda la habitación, así como sus accesorios y accesorios, experimenta la comodidad de una manera elegante. La habitación se abre a una gran terraza con un comedor al aire libre donde también puedes disfrutar del sol y recostarte mientras tomas tu bebida favorita y te pones al día con tus lecturas favoritas.

Hay un comedor interior para completar aún más la atmósfera íntima del hogar. A través de la puerta hay una cocina que ha sido decorada con tonos cálidos de tierra, encimeras brillantes y equipos modernos cromados. Esto es además de una segunda área de comedor que es ideal para la familia cuando se busca tener comidas prácticas y rápidas. También hay dos dormitorios y un baño como otras comodidades de la propiedad.

El acceso a la propiedad es a través de un ascensor. También hay un amplio espacio de estacionamiento entre otras características para ser disfrutado.
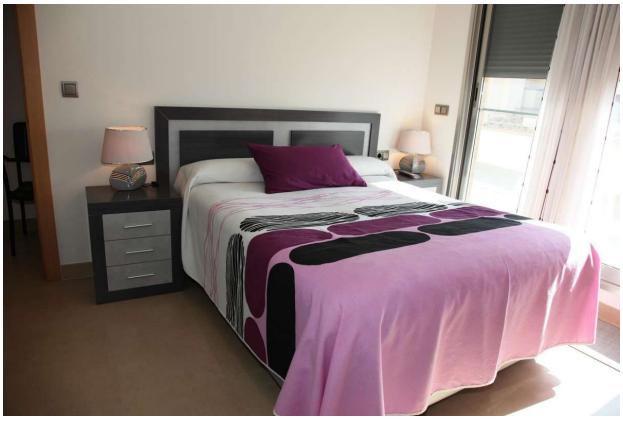
¿Por qué esperar cuando puedes comprar ahora? Llámanos hoy para cerrar el trato.