Villa de 5 dormitorios en Calpe

Ref: JV-296836

€3.900.000

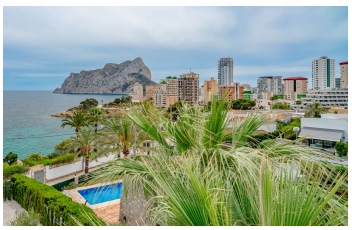

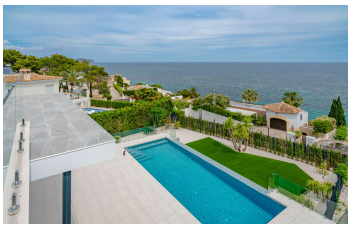

Tipo vivienda : Villa

Localidad : Calpe

Dormitorios : 5

Baños : 6

Piscina : Sí

Vivienda : 650 m²

Parcela : 1200 m²
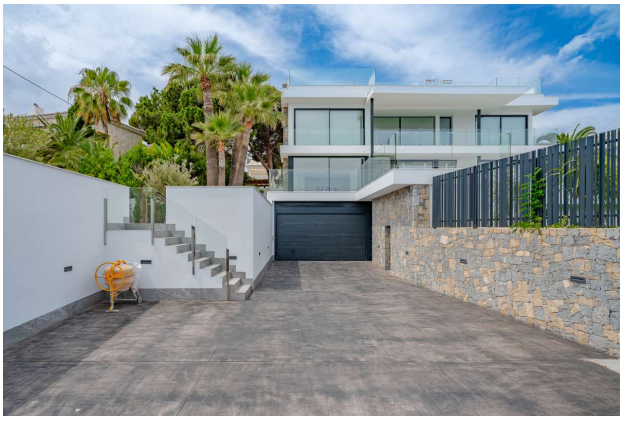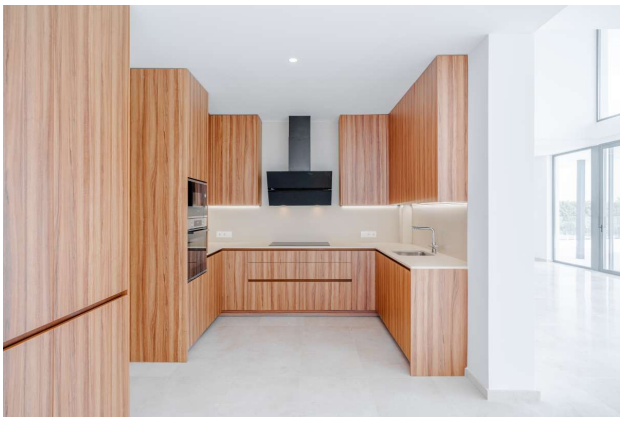
Documentos comprobados y aprobados por nuestra GARANTÍA DE COMPRA SEGURA = 20 años de protección legal gratuita para cualquier reclamación contra esta propiedad!
La característica más distintiva de esta propiedad es su ubicación privilegiada. Situada en una de las mejores ubicaciones de Calpe, en segunda línea del mar Mediterráneo, esta magnífica y lujosa villa está cerca de la playa de La Calalga, con una orientación sureste que ofrece las vistas más sorprendentes del Mediterráneo y de las montañas circundantes características de la región. Está cerca de los restaurantes, la parada de autobús, los supermercados y las tiendas, y aún así ofrece la tranquilidad que uno desea tener de su casa residencial.
Compuesta por 3 niveles y construida con materiales de la más alta calidad, se sumerge en la vida moderna ya que la casa está realzada con paredes de cristal completo en la fachada frontal que da al mar. Claros como el cristal y a la vez protegiendo de las inclemencias del tiempo, las paredes crean una ilusión de espacios amplios.
En la planta principal hay una moderna cocina totalmente equipada que está iluminada con luz natural y es adyacente a un comedor separado.
Una maravillosa sala de estar también adorna el suelo con una chimenea a medida que mantiene el frío alejado durante esos fríos meses de invierno. Esta habitación ofrece acceso directo a un impresionante dormitorio principal en suite que también se abre a una terraza privada donde puede sentarse cómodamente y relajarse mientras bebe su bebida favorita, todo ello sin ninguna preocupación, ¡incluso en pijama! Las características adicionales de esta casa totalmente automatizada son un cuarto de lavado y un cuarto de almacenamiento para satisfacer todas sus necesidades.
Aventúrese al aire libre a una piscina infinita que está amurallada con vidrio sobre un fondo de hermoso verdor que constituye el jardín privado de la propiedad. También hay una cocina-barbacoa exterior que es muy útil para entretenerse al aire libre.
El acceso a la planta superior se hace por medio de escaleras, o un ascensor si lo prefiere. Aquí encontrará 4 habitaciones luminosas y espaciosas, 4 baños en suite y 3 vestidores. El sótano puede ser reservado para la diversión y el ejercicio como en una sala de juegos.
Siéntase libre de llamar para concertar una visita.