Villa de 5 dormitorios en Calpe

Ref: JV-461509

€920.000

Tipo vivienda : Villa

Localidad : Calpe

Dormitorios : 5

Baños : 3

Piscina : Sí

Vivienda : 450 m²

Parcela : 3600 m²
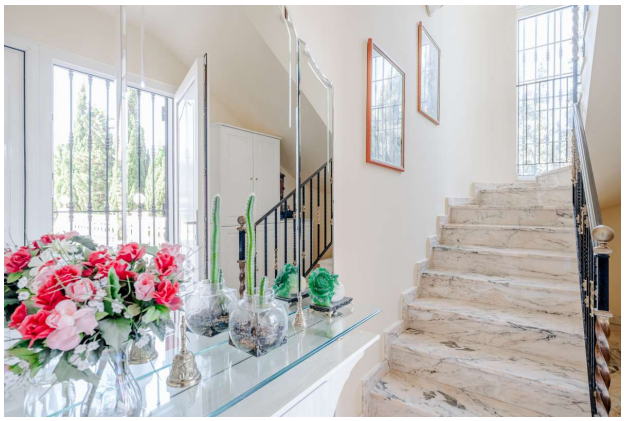
Esta prestigiosa villa tiene unos 450m² y una fantástica vista al mar.br>br>
Las puertas de entrada eléctricas conducen a la propiedad, con jardín y un pequeño estanque, una fuente y un cenador. La puerta de entrada conduce a un gran garaje para varios coches.br>br>
La villa tiene dos plantas.br>br>
En la planta baja hay tres dormitorios y dos cuartos de baño. Además también hay un cuarto que actualmente se utiliza como despacho.br>br>
El dormitorio principal es muy amplio y cuenta con un gran cuarto de baño en suite con una bañera muy grande y jacuzzi.br>br>
Todas las columnas están cubiertas con mármol italiano de la más alta calidad, que junto a los sofás de cuero y la gran chimenea le dan un carácter majestuoso y exclusivo, que apoyado por una iluminación con reguladores de luz dan la posibilidad de crear ambientes diferentes en esta fantástica zona de descansobr>br>
- La planta principal da a la piscina y es aquí donde está también el amplio salón-comedor, la cocina completamente equipada, un dormitorio y un cuarto de baño.br>br>
Todas las habitaciones cuentan con sistemas de sonido de alta calidad.br>br>
Desde aquí se accede a la zona de la gran terraza solarium y disfrutar de una vista impresionante sobre el mar, el parque natural "Peñón de Ifach" y Calpe. También hay una habitación que actualmente está habilitada como oficina.br>br>
Justo después del área de la piscina encontrará una hermosa cocina de verano totalmente equipada, este es un espacio perfecto para barbacoas y adecuado para numerosas reuniones.br>br>
Esta magnífica villa destaca por tener una discoteca privada totalmente equipada y una sala de fitness con varias máquinas para musculación y mantenimiento, y suelo radiante en toda la propiedad.br>br>
Distinguida por su alta calidad, ubicada en Calpe dentro de un complejo residencial tranquilo y agradable, esta propiedad tiene un fácil acceso desde la autopista de Alicante-Valencia o al centro de la ciudad.br>br>
Equipadasin ninguna duda con todo lo necesario para empezar a disfrutar de está magnifica oportunidad.br>br>
Contáctenos para que organicemos una cita y poder visitar esta preciosa casa.