Villa de 3 dormitorios en Calpe

Ref: JV-480105

€989.000

Tipo vivienda : Villa	**Piscina :** Sí	**Vivienda :**	154 m²
Localidad : Calpe		**Parcela :**	822 m²
Dormitorios : 3			
Baños : 2			

Calidez y máximo confort en nuestra magnífica propiedad de líneas modernas en conexión con la naturaleza, en este rincón de paz en la urbanización Buena Vista en Calpe.
br>br>
Implantada en una gran parcela de 800 m2 la vivienda se impone con sus líneas rectas y volúmenes limpios. Estos volúmenes se acristalan hacia la zona de terraza-piscina aprovechando su orientación Sur y generando un espacio chill out junto a la piscina, ideal para disfrutar de las pintorescas vistas.
br>br>
En el interior de la vivienda buscamos la sensación de calidez, con ambientes cómodos e iluminados en cada rincón. Se distribuye en dos plantas: la principal con un amplio salón-comedor perfecto para perderse viendo el imponente Peñón de Ifach por la ventana, cocina independiente, dos dormitorios, 1 cuarto de baño y 1 aseo de invitados. En la planta alta se encuentra el dormitorio principal en suite con una hermosa terraza ideal para terminar el día tomando un aperitivo.
br>br>
Teniendo como objetivo su comodidad y bienestar, el proyecto se ha concebido con las más altas calidades y estándares, como calefacción de suelo radiante, aire acondicionado, alarma o doble acristalamiento entre otras cosas.
br>br>
Fácil y cómodo, con múltiples planes al alcance de su mano. A tan solo 1 minuto del Parque de la Vallesa, lugar increíble donde preparar una barbacoa, próxima a restaurantes, club de tenis, paradas de autobús y supermercados.

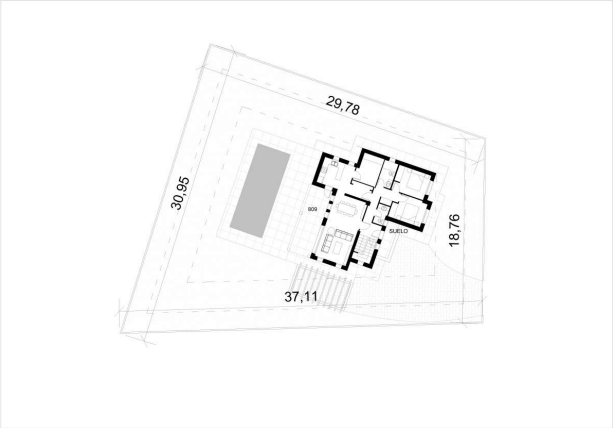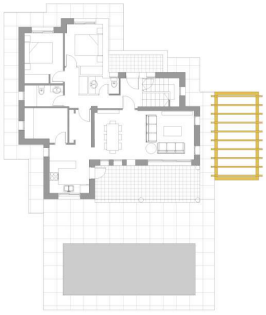
29,78
30,95
18,76
37,11
SUELO