Villa de 6 dormitorios en Calpe

Ref: JV-629720

€4.200.000

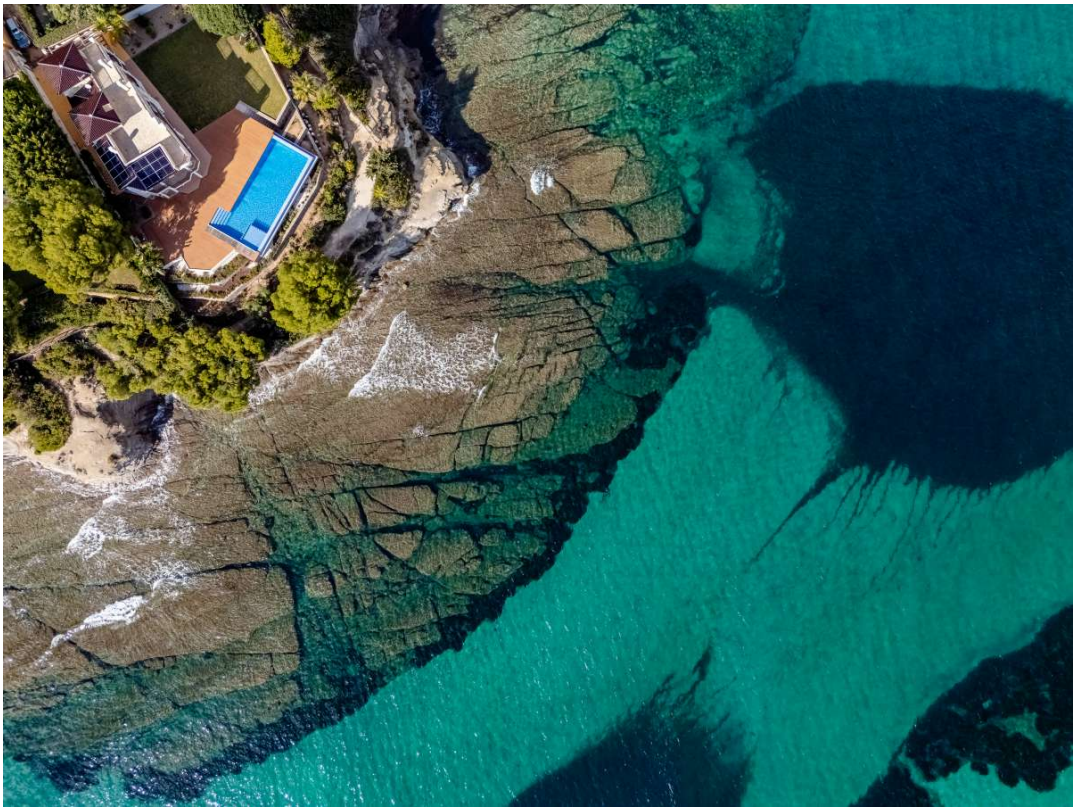

Tipo vivienda : Villa	**Piscina :** Sí	**Vivienda :**	430 m²
Localidad : Calpe		**Parcela :**	1670 m²
Dormitorios : 6			
Baños : 5			

[Villa en primera línea en Les Bassetes con espectaculares vistas al mar y un acceso directo al camino para ir a la playa. Realmente uno de los lugares más exclusivos para comprar una casa en la Costa Blanca.]br>br>
Extraordinaria villa en primera línea del mar en venta en la Costa de Calpe, a poco metros de la Cala Basetes. Se trata de una villa de estilo mediterráneo con mucho privacidad y intimidad , situado en un entorno privilegiado. Las vistas panorámicas de cada dormitorio de la casa sobre la bahia, el Puerto deportivo de Les Basetes y el Peñon de Ifach son únicas. También hay que destacar el acceso directo de la casa al paseo ecológico junto al mar. La casa disfruta de mucha privacidad.
La parcela doble permite disfrutar de la gran terraza frente mar. VIDEOS:br>br>(https://vimeo.com/1029262361) br>br>(https://vimeo.com/1029262221) br>br>(https://vimeo.com/1029262790)