Villa de 3 dormitorios en Calpe

Ref: PJVJV-480089

€995.000

Tipo vivienda : Villa	**Piscina :** Sí	**Vivienda :**	164 m²
Localidad : Calpe	**Orientación :** N/A	**Parcela :**	1000 m²
Dormitorios : 3	**Vistas :** N/A		
Baños : 2	**Parking :** Carport		

Calidez y máximo confort en nuestra magnífica propiedad de líneas modernas en conexión con la naturaleza, en este rincón de paz en la urbanización Buena Vista en Calpe.
br>br>
Implantada en una magnifica parcela en esquina de 1000 m2, los volúmenes de la vivienda juegan entre si, desplazándose para crear diferentes zonas semi cubiertas y descubiertas, generando un escalonado hacia la piscina y la vegetación que la rodea. Buscando una continua vinculación con el exterior y aprovechando su orientación Sur. Y con la piedra natural como material diferencial de los volúmenes, que nos acerca aún mas a esa arquitectura mediterránea que tanto nos apasiona.
br>br>
Distribuida en una única planta, la vivienda cuenta con un gran salón-comedor-cocina con grandes ventanales que crean un ambiente luminoso y ventilado. Un lugar perfecto para disfrutar del amanecer desde el sofá o terminar el día con un buen libro! Cuenta con 3 habitaciones y 2 cuartos de baño. Cada ambiente esta pensado para optimizar el espacio, la iluminación y las vistas, transformando en el espacio ideal para compartir grandes recuerdos.
br>br>
Teniendo como objetivo su comodidad y bienestar, el proyecto se ha concebido con las más altas calidades y estándares, como calefacción de suelo radiante, aire acondicionado, alarma o doble acristalamiento entre otras cosas.
br>br>
Fácil y cómodo, con múltiples planes al alcance de su mano. A tan solo 1 minuto del Parque de la Vallesa, zona verde increíble donde preparar una barbacoa, próxima a restaurantes, club de tenis, paradas de autobús y supermercados.

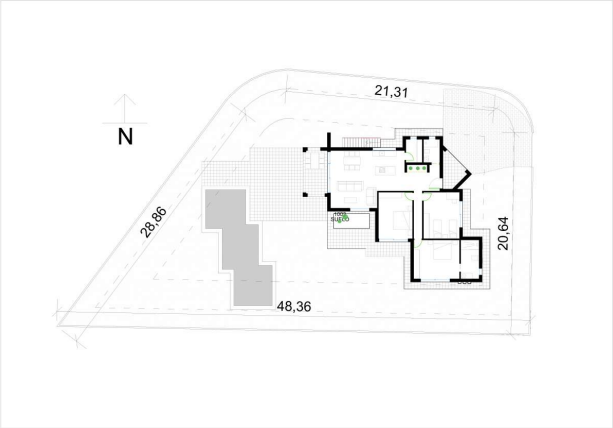
N
21,31
28,86
20,64
48,36

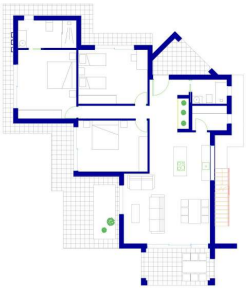

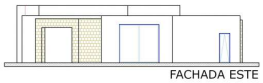
FACHADA ESTE

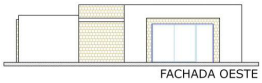
FACHADA OESTE