Villa de 3 dormitorios en Polop

Ref: N7990

€510.000

Tipo vivienda : Villa

Localidad : Polop

Dormitorios : 3

Baños : 2

Piscina : Sí

Vivienda : 100 m²

Parcela : 400 m²

VILLAS DE OBRA NUEVA EN POLOP□□Modernas villas de obra nueva en Polop con maravillosas vistas a la montaña y al mar.□□Villas distribuidas en una sola planta, dispone de 3 dormitorios, 2 baños, cocina americana, salón comedor, amplio solarium, jardín privado con la piscina, barbacoa y plaza de aparcamiento.□□La privilegiada situación de la villa a tan sólo 10 km de grandes ciudades como Benidorm o Altea, y a pocos minutos en coche de poblaciones como La Nucía o Alfaz del Pí, la dotan de múltiples servicios disponibles a tan sólo unos pasos.□□Las mejores playas, centros comerciales, centros médicos, restaurantes...□Además, si eres amante del deporte, La Nucía ha sido declarada Capital Deportiva de la Costa Blanca y galardonada con el Premio Internacional de Turismo Deportivo, con un calendario repleto de competiciones y eventos deportivos nacionales e internacionales.□□La ciudad de Polop ofrece un sorprendente abanico de opciones para los amantes del aire libre rodeados de naturaleza y una tranquilidad sin igual.□El municipio disfruta de un clima mediterráneo con temperaturas más frescas y aire más limpio, a pesar de estar a sólo 15 minutos de la costa.□□Se extiende desde los ríos Guadalest y Algar hasta la localidad de Villajoyosa, incluyendo las playas de Albir y Benidorm; hacia el interior limita con Callosa y Guadalest.□

Salón-comedor-cocina	37.65	m²
Dormitorio 1	14.05	m²
Dormitorio 2	10.15	m²
Dormitorio 3	10.15	m²
Baño 1	3.75	m²
Baño 2	4.40	m²
Vestidor	4.60	m²
Distribuidor	2.00	m²
Trastero	4.35	m²
Total superficie útil	96.10	m²
Solárium	103.70	m²

Total superficie construida	203.05 m²
Vivienda	198.71 m
Trastero	5.52 m

ORIENTACIÓN

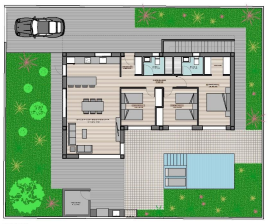

PLANTA 1ª

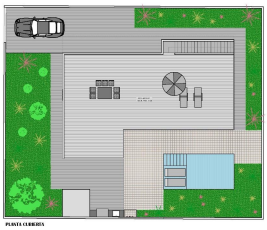

PLANTA CUBIERTA

ESCALA 1/125