# Ático de 2 dormitorios en Pilar de la Horadada

Ref: N8011

**€290.000**

**Tipo vivienda :** Ático

**Piscina :** Sí

**Vivienda :** 71 m²

**Localidad :** Pilar de la Horadada

**Dormitorios :** 2

**Baños :** 2
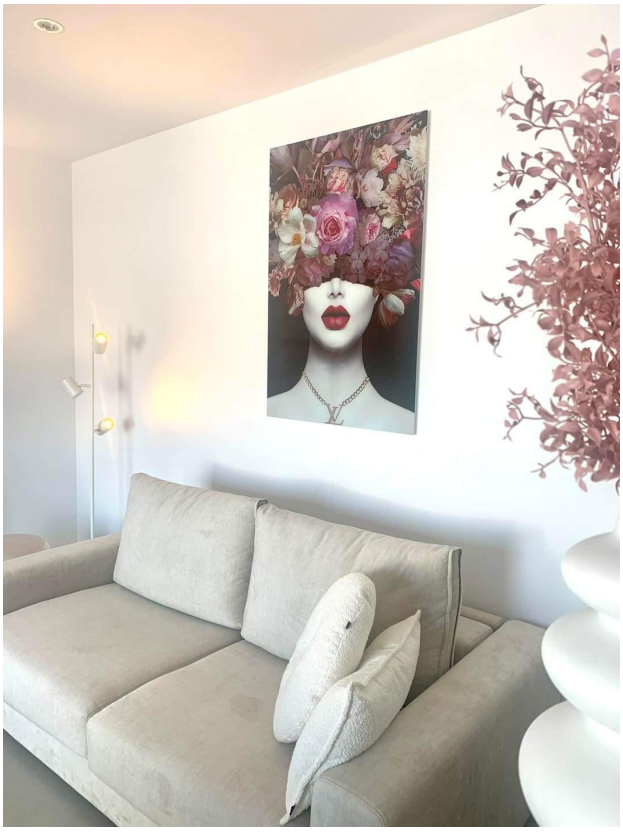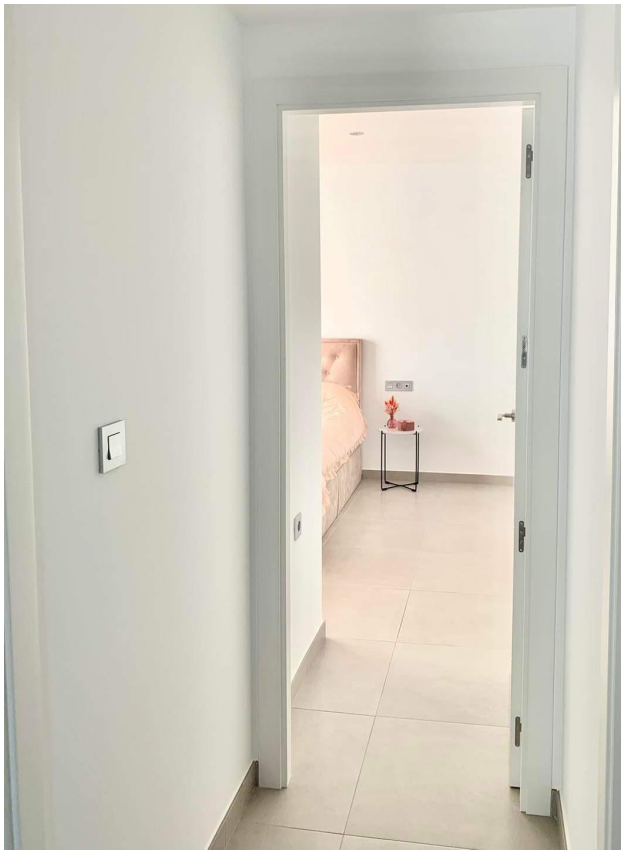
RESIDENCIAL DE OBRA NUEVA EN PILAR DE LA HORADADA□□Residencial de obra nueva de apartamentos y áticos en Pilar de la Horadada.□□Apartamentos en planta baja y media con amplias terrazas y áticos en planta alta con solarium privado.□□Viviendas modernas de 2 y 3 dormitorios, 2 baños, cocina americana con amplio salón, armarios empotrados. Cada vivienda dispone de plaza de garaje y trastero.□□Todo a tu alcance para que disfrutes de una excelente ubicación.□□Pilar de la Horadada es un típico pueblo español en la parte más meridional de la Costa Blanca.□□La gran calle principal tiene supermercados, muchas tiendas, restaurantes y bares y algunas plazas encantadoras.□□Las hermosas playas de Torre de la Horadada y Mil Palmeras con paseo marítimo de arena fina está a sólo 5 minutos.□□Los aeropuertos de Corvera (Murcia) y Alicante están respectivamente a 40 y 55 minutos.□