Villa de 4 dormitorios en Los Alcazares

Ref: N8182

€390.000

Tipo vivienda : Villa

Localidad : Los Alcazares

Dormitorios : 4

Baños : 3

Piscina : Sí

Vivienda : 192 m²

Parcela : 248 m²

VILLA DE OBRA NUEVA EN LOS ALCAZARES□□Villa de obra nueva en Los Alcazares .□□Hermosa villa tiene 4 dormitorios y 3 baños, cocina americana con salón, armarios empotrados, jardín privado con piscina, sótano con garaje.□□Cocina equipada con fregadero de acero inoxidable, nevera, lavavajillas vitrocerámica, horno y campana extractora. □□Residencial de chalets situado a 1,5 km de la playa y de la localidad de Los Alcázares, donde se pueden practicar diversos deportes náuticos, rodeado de varios campos de golf.□□La zona está conectada a través de autovía con las ciudades de Cartagena, Murcia y Alicante y el resto de playas de la Costa Cálida y la Costa Blanca.□Aeropuerto de Murcia Corvera a 20 minutos en coche.□□

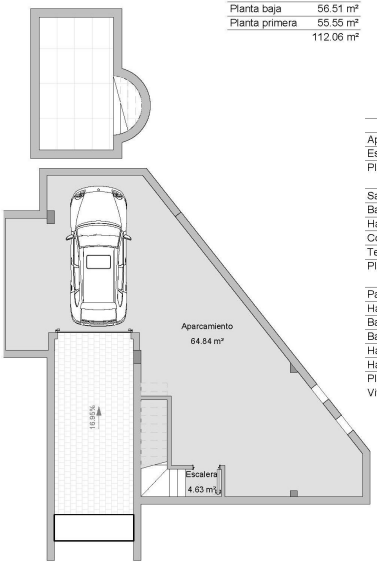

Edificabilidad vivienda 2

Planta baja	56.51 m²
Planta primera	55.55 m²
	112.06 m²

Construida vivienda 2

Planta sótano	80.27 m²
Planta baja	56.51 m²
Planta primera	55.55 m²
	192.33 m²

Útiles vivienda 2
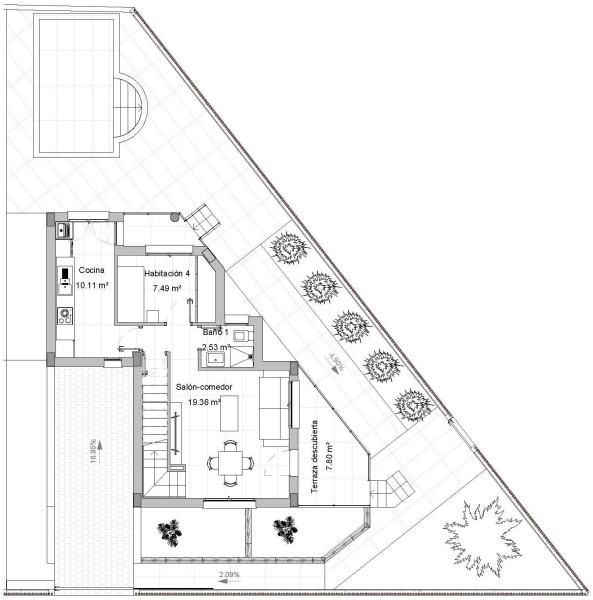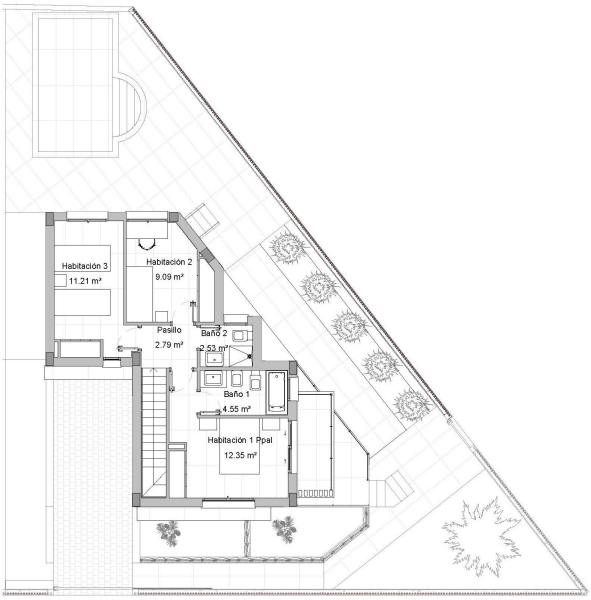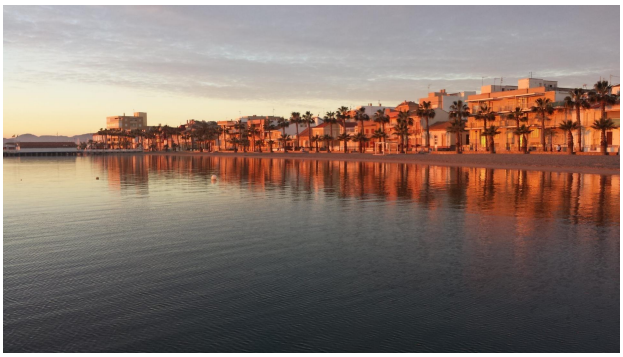
Aparcamiento	64.84 m²
Escalera	4.63 m²
Planta sótano	69.47 m²
Salón-comedor	19.36 m²
Baño 1	2.53 m²
Habitación 4	7.49 m²
Cocina	10.11 m²
Terraza cubierta	1.25 m²
Planta baja	40.74 m²
Pasillo	2.79 m²
Habitación 1 Ppal	12.35 m²
Baño 1	4.55 m²
Baño 2	2.53 m²
Habitación 2	9.09 m²
Habitación 3	11.21 m²
Planta primera	42.52 m²
Vivienda 2	152.73 m²