Villa de 3 dormitorios en Pilar de la Horadada

Ref: N8219

€474.900

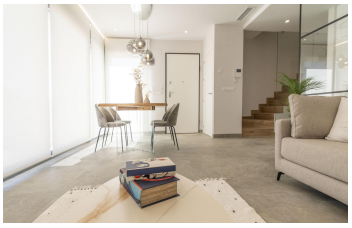

Tipo vivienda : Villa	**Piscina :** Sí	**Vivienda :**	127 m²
Localidad : Pilar de la Horadada		**Parcela :**	302 m²
Dormitorios : 3			
Baños : 3			

VILLAS DE OBRA NUEVA EN PILAR DE LA HORADADA EN EL CAMPO DE GOLF□□Residencial de obra nueva consta de 6 exclusivas villas de 3 dormitorios y 3 baños situadas en primera línea del campo de golf Lo Romero y a pocos minutos de la playa más cercana.□ □Además, cada villa tiene su propia parcela con piscina privada, plaza de aparcamiento y terraza con solarium y cocina de verano.□□Pilar de la Horadada es la localidad y el municipio más meridional de la Costa Blanca, en la provincia de Alicante.□□La ciudad está situada en la frontera entre la Comunidad Valenciana y la región de Murcia.□□La ciudad de Pilar de la Horadada es un típico pueblo español situado a sólo 2 km de la costa y de las populares playas de Torre de la Horadada.□□En el centro de Pilar de la Horadada encontrará todos los servicios: tiendas, pastelerías, bancos, etc. a lo largo de la calle principal 'Calle Mayor'. También podrá disfrutar de un ambiente maravilloso cerca de la iglesia local, en la Plaza de la Iglesia, donde hay varias cafeterías.□□En Pilar de la Horadada también hay una red bien desarrollada de carriles bici y senderos para caminar, y también hay una gran oferta de diversas actividades deportivas.□□El campo de golf Lo Romero, de 18 hoyos, está a un corto trayecto en coche del pueblo.□□Los aeropuertos de Corvera (Murcia) y Alicante se encuentran a 40 y 55 minutos respectivamente.□□