Villa de 4 dormitorios en Javea

Ref: TAST20.3690

€1.400.000

Tipo vivienda : Villa		**Piscina :** Sí		**Vivienda :**	257 m²
Localidad : Javea		**Orientación :** N/A		**Parcela :**	1029 m²
Dormitorios : 4		**Vistas :** N/A			
Baños : 3		**Parking :** Carport			

Villa de diseño moderno en venta en la Costa de JáveaEsta excelente propiedad, con una calidad excepcional y vistas incomparables al Montgó, está disponible para la venta en Jávea. Con una superficie de 256,98 metros cuadrados, está situado en una generosa parcela de 1.029,49 metros cuadrados dentro de una tranquila zona residencial, a sólo 4 km de la playa del Arenal en Jávea.Con un total de 3 dormitorios, cada uno equipado con su propio baño, la casa ofrece impresionantes vistas panorámicas del Montgó desde cada dormitorio. Además, la propiedad incluye plaza de aparcamiento para múltiples vehículos, piscina de 10 x 4 metros y zona de barbacoa con pérgola.Esta propiedad tiene una licencia lista para el inicio inmediato de la construcción.Construida con materiales de primera calidad y con una calificación de eficiencia energética notablemente alta, esta casa garantiza comodidad y ahorro de energía para sus residentes.CARACTERÍSTICASSuperficie construida cubierta aprox.: 256,98 m2Superficie construida incluyendo terrazas aprox.: 442,16 m2Terreno aproximado: 1.029,49 m2Dormitorios: 3Baños: 3Certificación energética: en procesoEstado: En construcciónInstalaciones:Aire acondicionadoCalefacción por suelo radiantebarbacoaEstacionamientoPiscina privadaterrazaDepósito de agua

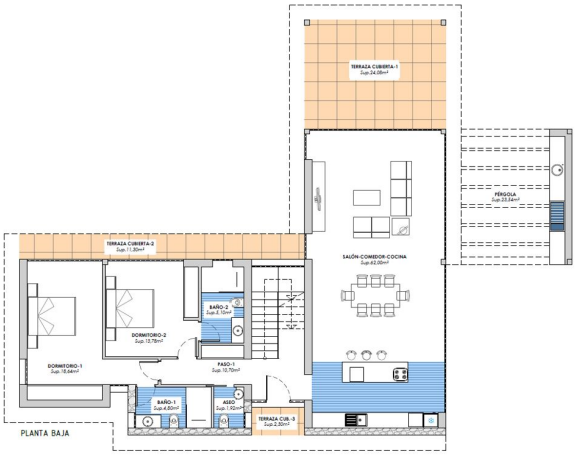
TERRAZA CUBIERTA-1
Sup.24,08m²
PÉRGOLA
Sup.23,84m²
TERRAZA CUBIERTA-2
Sup.11,80m²
SALÓN-COMEDOR-COCINA
Sup.62,00m²
BAÑO-2
Sup.3,10m²
DORMITORIO-2
Sup.12,79m²
DORMITORIO-1
Sup.10,64m²
PASO-1
Sup.10,70m²
BAÑO-1
Sup.4,80m²
ASEO
Sup.1,60m²
TERRAZA CUB.-3
Sup.2,80m²
PLANTA BAJA