Villa de 5 dormitorios en Calpe

Ref: JV-684448

€1.499.000

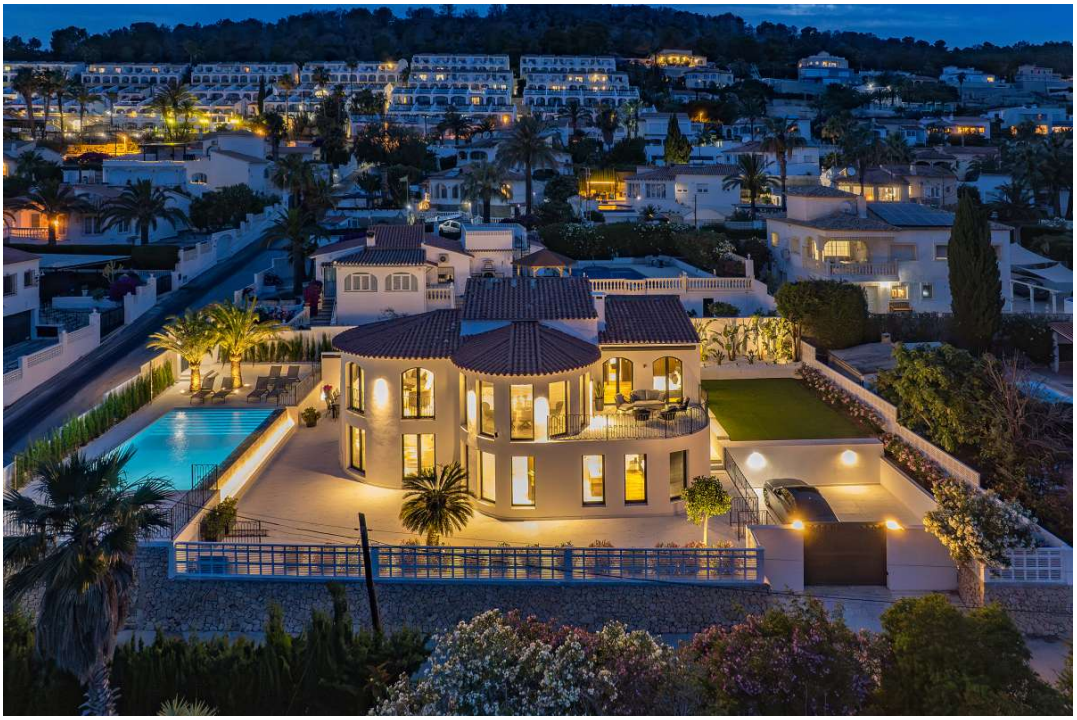

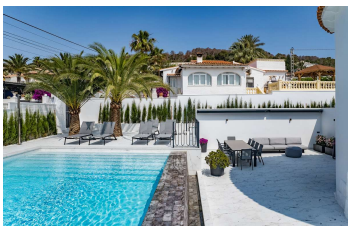

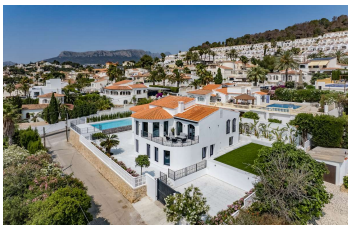

Tipo vivienda : Villa	**Piscina :** Sí	**Vivienda :**	325 m²
Localidad : Calpe	**Orientación :** N/A	**Parcela :**	775 m²
Dormitorios : 5	**Vistas :** N/A		
Baños : 5	**Parking :** Carport		
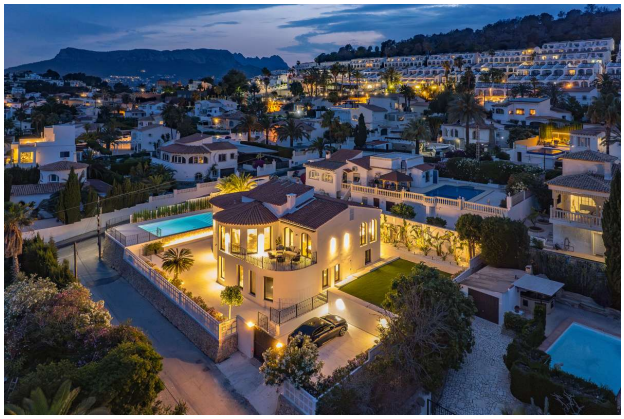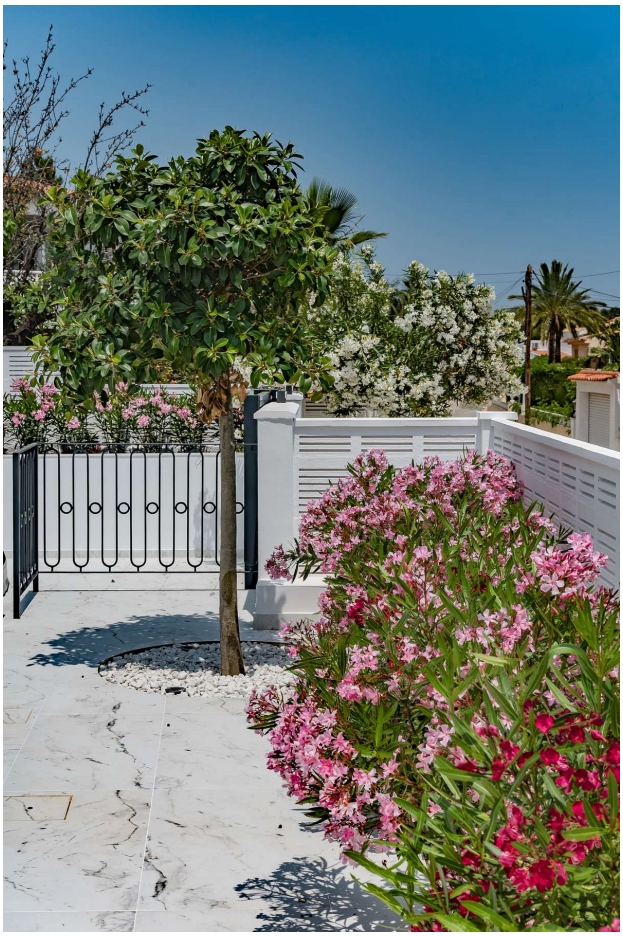
[CALPE | Villa familiar de lujo y amplia con vistas al mar]br>br> Viva el sueño mediterráneo: Exclusiva villa de estilo ibicenco en Calpe. Esta impresionante propiedad, construida en una zona residencial de Calpe, ofrece una vida de lujo y confort. Su innovador diseño orienta todas las estancias principales al sureste, garantizando una luz excepcional y una conexión constante con el idílico paisaje, sin perder su auténtica esencia moderna. Disfrute de cada entorno durante todo el año, adaptándose a sus necesidades.br>br> Con cinco dormitorios (tres de ellos en suite) y un baño de invitados, esta villa está diseñada para la comodidad. La cocina americana se integra a la perfección con el salón-comedor, un espacio amplio y diáfano con una fachada totalmente acristalada que difumina los límites con el exterior. Sienta cómo el jardín invade la casa y cómo el agua, reflejada en él, aporta energía vital a esta vivienda.br>br> El exterior es una extensión del lujo interior. Un porche con comedor al aire libre es perfecto para cualquier hora del día, complementado con una barbacoa y una amplia terraza con una enorme piscina infinita.br>br> ENLACE DE VIDEO:br>br> (https://vimeo.com/1095548440)br>br> (https://vimeo.com/1095548522)