Villa de 3 dormitorios en Jávea

Ref: Max2081

€1.595.000

Tipo vivienda : Villa
Localidad : Jávea
Dormitorios : 3
Baños : 4
Construido : 2025

Piscina : Privada
Jardín : Privado
Orientación : N/A
Vistas : Al mar

Vivienda : 350 m²
Parcela : 1000 m²

- Barbacoa
- Aire acondicionado
- Energía solar
- Terraza
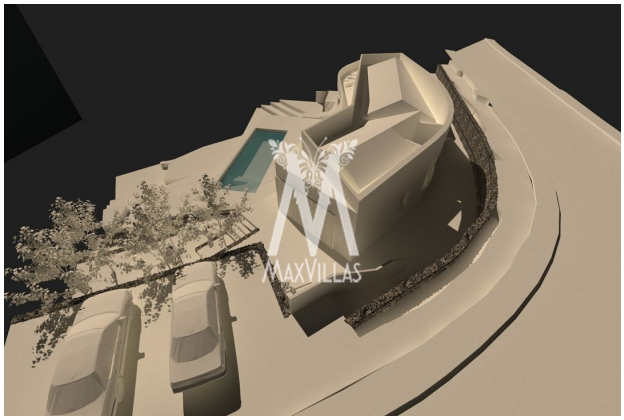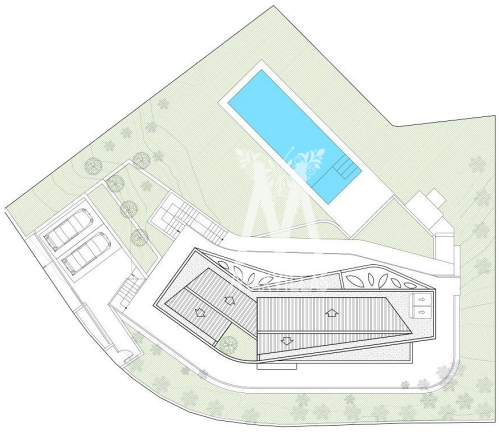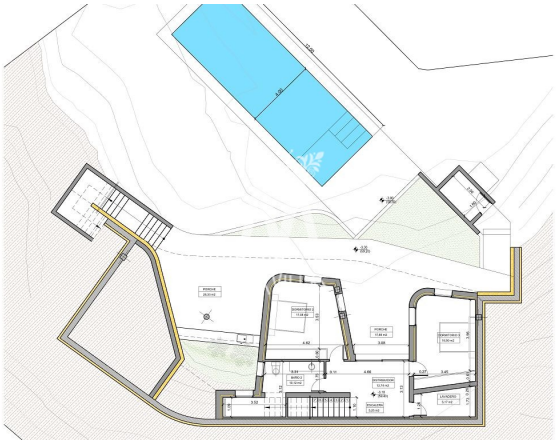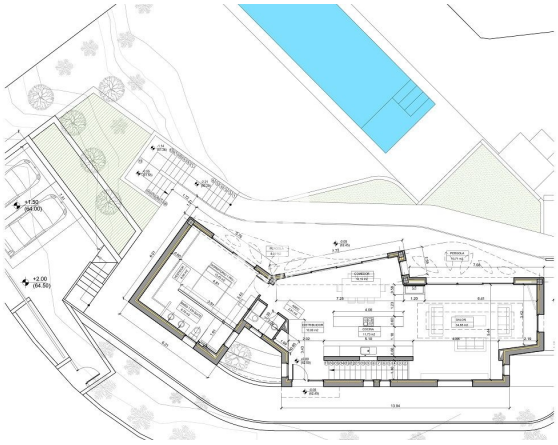
Esta moderna villa, de formas elegantes y líneas curvas, ofrece vistas abiertas a las verdes colinas y al mar.
La zona de estar cuenta con un amplio salón-comedor, cocina, aseo de invitados y un espacioso dormitorio principal con baño en suite.
En la planta baja, a nivel del jardín, se encuentran dos dormitorios, un baño y un lavadero. Una habitación independiente se puede convertir en un dormitorio adicional con baño en suite.
Una gran terraza cubierta con barbacoa ofrece un rincón con sombra en los meses de verano. La terraza descubierta junto a la piscina cuenta con una gran piscina con amplios escalones e iluminación subacuática.
Características especiales:
* Cocina: La cocina está equipada con vitrocerámica, horno, microondas, lavavajillas y muebles empotrados de alta calidad.
* Calefacción y agua caliente: La calefacción se realiza mediante una bomba de calor de aire con energía solar.
* Aire acondicionado: Todas las habitaciones tienen aire acondicionado.
* Jardín: El jardín está rodeado de muros de piedra y las terrazas individuales están plantadas con plantas autóctonas. * Vallado de la parcela: La parcela está completamente vallada con muros y vallas. *Cochera doble techada con portón eléctrico, otro acceso desde la calle al mismo nivel que la puerta principal.
La finalización prevista es en diciembre de 2025.