Villa de 3 dormitorios en Los Alcazares

Ref: N8861

€349.900

Tipo vivienda : Villa

Localidad : Los Alcazares

Dormitorios : 3

Baños : 2

Piscina : Sí

Vivienda : 101 m²

Parcela : 170 m²

Villas de Obra Nueva con Piscina Privada en Los Alcázares, Costa Cálida□□Exclusivas Villas Modernas a Solo 700 Metros del Mar□Descubre este exclusivo residencial de 9 villas de obra nueva en Los Alcázares, una de las localidades más valoradas de la Costa Cálida por su cercanía al mar, su ambiente relajado y su excelente oferta de servicios. Cada villa cuenta con piscina privada, garaje cubierto independiente, y ha sido diseñada para ofrecer confort, funcionalidad y estilo contemporáneo.□□Diseño Dúplex con Solárium y Orientación Ideal□Las viviendas se distribuyen en dos plantas y cuentan con 3 dormitorios y 2 baños, cocina de estilo abierto completamente equipada, amplio salón comedor, terraza y jardín en planta baja, terraza en planta primera y solárium privado en planta cubierta con cocina de verano. Gracias a sus diferentes orientaciones, permiten aprovechar el sol durante todo el día, todo el año.□□Equipamiento de Alta Calidad□Estas villas están diseñadas con materiales de primera calidad y ofrecen:□□Piscina privada con ducha exterior□Cocina equipada con electrodomésticos: frigorífico, horno elevado, microondas empotrado, vitrocerámica, campana extractora y lavavajillas integrado□Armarios empotrados forrados con cajoneras□Baños completos con mueble, espejo con luz y mamparas de ducha□Preinstalación de aire acondicionado□Instalación de 2 paneles solares□Cocina de verano en el solárium□Plaza de garaje cubierta en parcela□□Ubicación Inmejorable en la Costa Cálida□Situadas a solo 700 metros de las playas del Mar Menor, estas viviendas permiten disfrutar de un entorno natural único con aguas tranquilas y cálidas. Los Alcázares combina un estilo de vida relajado con todos los servicios a mano: supermercados, restaurantes, instalaciones deportivas y centros de salud. Ideal tanto para residencia habitual como para vacaciones.□□Distancias a Puntos de Interés□Playa del Mar Menor: 0.7 km□Campos de golf (Roda, La Serena, Mar Menor Golf): entre 3 y 10 km□Aeropuerto Internacional de Murcia: 30 km□Cartagena: 22 km□Centro comercial Dos Mares: 13 km□Puerto deportivo de Los Alcázares: 2 km□□Tu Refugio de Sol y Tranquilidad en el Mediterráneo□Estas villas ofrecen la combinación perfecta entre diseño moderno, privacidad, confort y una ubicación privilegiada.□□Contacta con nosotros hoy y agenda tu visita para descubrir tu próxima vivienda junto al mar.□
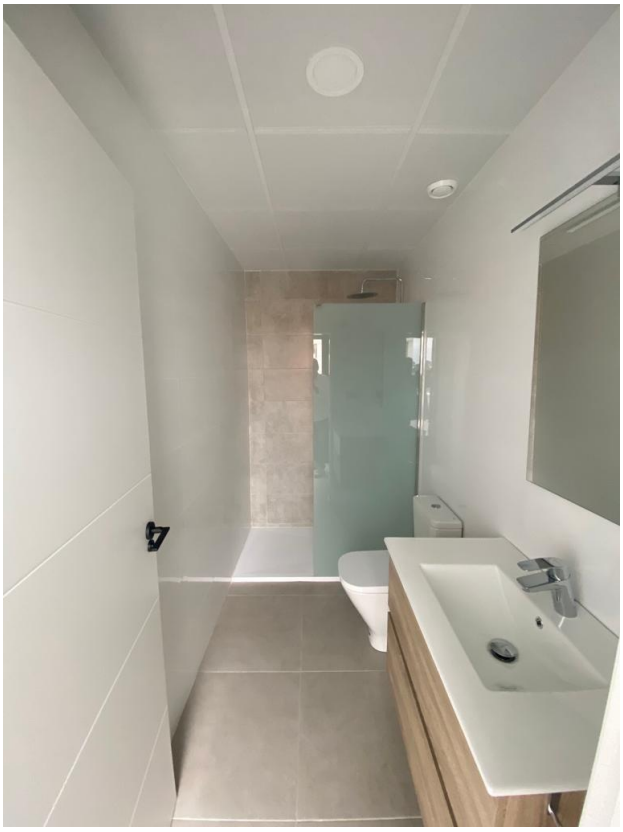
info@max-villas.eu www.max-villas.eu +34 966 499 098