Villa de 4 dormitorios en Calpe

Ref: Max1852

€2.150.000

Tipo vivienda : Villa	**Piscina :** Privada	**Vivienda :**	516 m²
Localidad : Calpe	**Jardín :** Privado	**Parcela :**	1783 m²
Dormitorios : 4	**Orientación :** Sur	**Aeropuerto :**	65
Baños : 4	**Vistas :** Al mar	**Playa :**	2,5
	Parking : Garaje	**Ciudad :**	2,5

- ✔ Sistema de alarma
- ✔ Doble acristalamiento
- ✔ Electrodomésticos
- ✔ Cerca de supermercado
- ✔ Armarios empotrados
- ✔ Aire acondicionado
- ✔ Cerca de restaurantes
- ✔ Calefacción central

Distribuida por dos plantas, esta villa moderna ofrece todas las comodidades. El garaje o entrada principal da acceso a la planta principal que consta de un luminoso salón que conecta con la cocina totalmente equipada con isla de cocina. Además, Finderamos un trastero, lavadero, aseo de cortesía y el dormitorio principal con baño en suite y armarios empotrados. Tanto el salón como el dormitorio tienen acceso directo al solarium parcialmente cubierto con piscina.

En la primera planta hay 3 dormitorios más, todos con baños en suite y armarios empotrados.

Desde todas las habitaciones, esta villa ofrece hermosas vistas panorámicas sobre el mar Mediterráneo.

Equipada con todas las comodidades, esta casa ofrece aire acondicionado por conductos de aire, calefacción por suelo radiante, garaje para 1 coche, estacionamiento para varios vehículos, baños completos y cocina.

Todo esto a tan solo a 2,5km de la playa de arena La Fossa de Calpe.
La construcción sólo comenzará una vez que se haya vendido la propiedad.

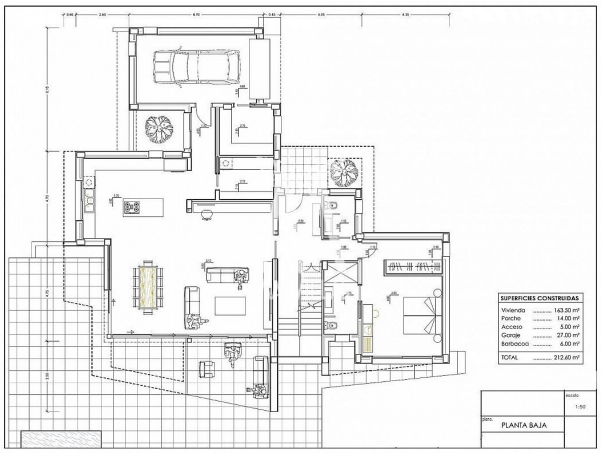
SUPERFICIES CONSTRUIDAS
Vivienda ..... 163.00 m²
Porche ..... 14.00 m²
Acceso ..... 5.00 m²
Garaje ..... 27.00 m²
Barbacoa ..... 6.00 m²
TOTAL ..... 212.60 m²
escala: 1:50
PLANTA BAJA

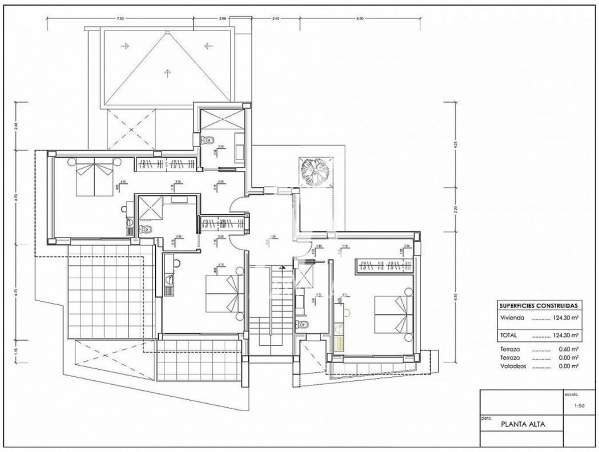
SUPERFICIES CONSTRUIDAS
Vivienda ..... 124.30 m²
TOTAL ..... 124.30 m²
Terraza ..... 0.40 m²
Terraza ..... 0.00 m²
Voladizos ..... 0.00 m²
escala: 1:50
PLANTA ALTA

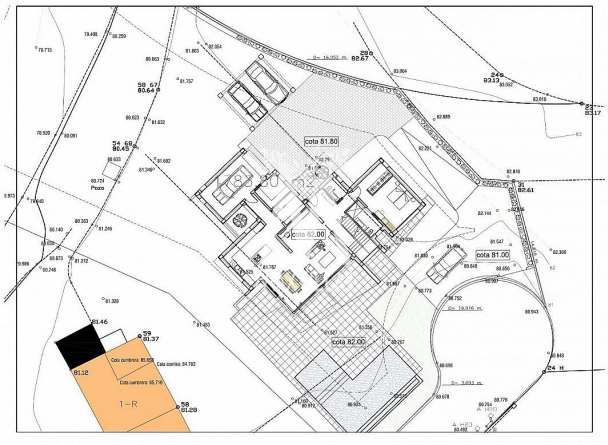
cota 81.80
cota 82.00
cota 81.00
cota 82.00
1-R