4 Chambre à coucher Villa in Moraira

Ref: CAH-1705-AMB

€1.399.000

!tipo_vivienda : Villa
Localité : Moraira
Chambres : 4
Salles de bains : 3

Piscine : Privé
Orientation : N/A
Stationnement : Carport

Surface habitable : 196 m²
Surface du terrain : 800 m²

- Système d'alarme
- Télévision satellite
- Buanderie
- Terrasse
- Climatisation
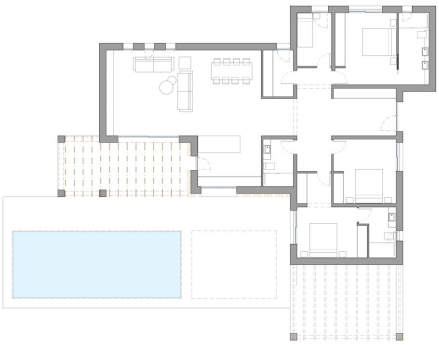
Cette belle propriété de style Ibiza est située dans une urbanisation tranquille de Moraira, à une courte distance du centre ville, de la plage et de toutes les commodités.La villa comprend un grand salon et une salle à manger avec une cuisine ouverte entièrement équipée, quatre chambres, dont deux avec salle de bains privative et une autre salle de bains familiale individuelle. Le tout sur un seul étage ! Il y a également une buanderie.
À l'extérieur, vous pouvez profiter d'une terrasse couverte et d'une grande piscine rectangulaire avec terrasse ouverte. Il y a un jardin magnifiquement conçu et facile à entretenir, ainsi qu'un abri pour voiture !
CARACTÉRISTIQUES PRINCIPALES :
Villa moderne sur un seul niveau avec quatre chambres et trois salles de bainsGrand salon et salle à manger avec cuisine ouverte entièrement équipée Buanderie/buanderieGrande piscine (40m2) avec belle terrasseAbri de voitureClimatisation canalisée et pré-installation d'un chauffage par le sol et d'un système d'alarme Stores motorisés dans les chambres Porte de parking électrique avec télécommande
Contactez-nous pour plus d'informations sur le projet !