4 Chambre à coucher Villa in Moraira

Ref: ROLCBD1454

€1.295.000

!tipo_vivienda : Villa

Localité : Moraira

Chambres : 4

Salles de bains : 3

Piscine : Privé

Orientation : N/A

Stationnement : Carport

Surface habitable : 310 m²

Surface du terrain : 1040 m²

Villa moderne de nouvelle construction à vendre à Moraira.Ce projet sera construit à proximité de la ville et de la plage de Moraira. Au rez-de-chaussée se trouve le hall d'entrée, des toilettes invités, un grand salon avec escalier menant au premier étage, un coin repas avec cuisine ouverte et îlot, une chambre principale avec placards et une salle de bain en suite. Au premier étage, il y a 3 autres chambres doubles (une avec une salle de bain en suite), une salle de bain pour les invités et une terrasse sur le toit spacieuse pour profiter de la vue. A l'extérieur, vous trouverez une grande terrasse avec des sièges et un coin salon avec une piscine. La propriété offre également le chauffage au sol, la climatisation et sera finie avec des matériaux de haute qualité.- Principales caractéristiques:- Carreaux au choix du client, budget inclus- Portes de 2,3 m de haut partout- Cuisine au choix du client, budget inclus- Garde-corps intérieurs et extérieurs en verre et acier inoxydable- Fenêtres à double vitrage avec verre de sécurité pare-soleil- Volets électriques dans les chambres- Salles de bain incluant miroirs et accessoires, meuble vasque et paroi de douche en verre au choix du client, budget inclus- Chauffage au sol par pompe à chaleur- Climatisation dans le salon et les chambres- Pour plus d'informations n'hésitez pas à nous contacter

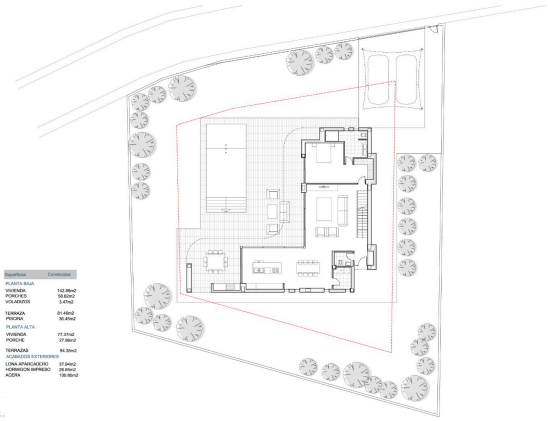

Superficies	Construidas
PLANTA BAJA	
VIVIENDA	142.88m2
PORCHES	58.62m2
VOLADIZOS	5.47m2
TERRAZA	81.49m2
PISCINA	36.49m2
PLANTA ALTA	
VIVIENDA	77.37m2
PORCHE	27.88m2
TERRAZAS	94.39m2
ACABADOS EXTERIORES	
LONA APARCADERO	37.94m2
HORMIGON IMPRESO	26.65m2
ACERA	130.80m2

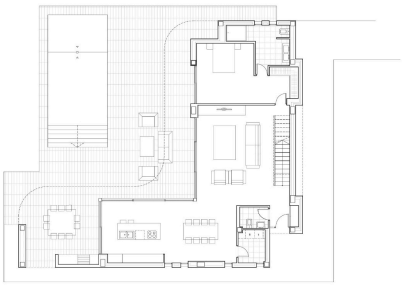

Superficies	Construidas
PLANTA BAJA	
VIVIENDA	142.88m2
PORCHES	58.62m2
VOLADIZOS	5.47m2
TERRAZA	81.49m2
PISCINA	36.49m2
PLANTA ALTA	
VIVIENDA	77.37m2
PORCHE	27.88m2
TERRAZAS	94.39m2
ACABADOS EXTERIORES	
LONA APARCADERO	37.94m2
HORMIGON IMPRESO	26.65m2
ACERA	130.80m2

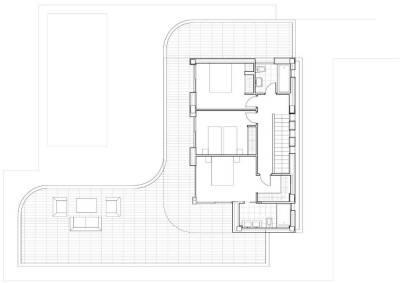

Superficies	Construidas
PLANTA BAJA	
VIVIENDA	142.88m2
PORCHES	58.62m2
VOLADIZOS	5.47m2
TERRAZA	81.49m2
PISCINA	36.49m2
PLANTA ALTA	
VIVIENDA	77.37m2
PORCHE	27.88m2
TERRAZAS	94.39m2
ACABADOS EXTERIORES	
LONA APARCADERO	37.94m2
HORMIGON IMPRESO	26.65m2
ACERA	130.80m2