4 Chambre à coucher Villa in Calpe

Ref: CO2705/10535

€2.250.000

!tipo_vivienda : Villa

Localité : Calpe

Chambres : 4

Salles de bains : 4

Piscine : Oui

Orientation : N/A

Stationnement : Carport

Surface habitable : 500 m²

Surface du terrain : 3500 m²
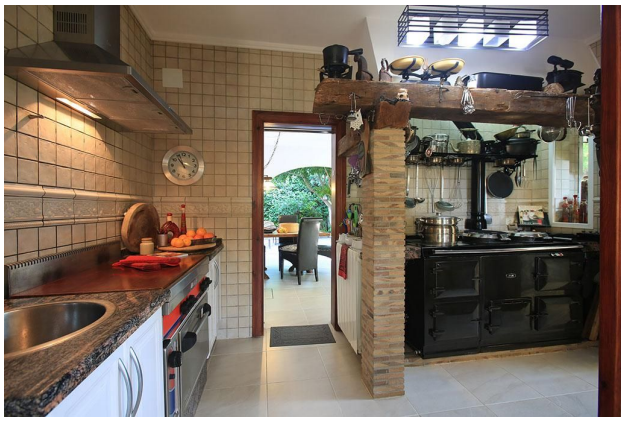
Découvrez cette magnifique villa méditerranéenne, idéale pour les familles à la recherche d'une propriété de luxe dans un cadre paisible mais proche de toutes les commodités. Avec son terrain spacieux entièrement clôturé et aménagé dans le style méditerranéen, vous trouverez différents espaces pour vous détendre, tels que la cabane africaine ou la zone de la piscine entourée d'une grande terrasse.~~La maison, divisée en deux étages, offre des intérieurs lumineux grâce à ses grandes fenêtres. Vous trouverez des espaces ouverts sans couloirs inutiles où vous pourrez profiter de la salle à manger avec cheminée ou même jouer au billard tout en vous réchauffant près d'une autre cheminée.~~À l'étage supérieur, se trouvent les quatre chambres, chacune équipée de salles de bains complètes bien aménagées, comprenant une douche. Trois chambres ont un accès direct à la vue panoramique spectaculaire sur Calpe depuis leurs terrasses privées respectives, orientées au sud, garantissant des vacances inoubliables.