12 Chambre à coucher Villa in Calpe

Ref: CO3259/10535

€1.500.000

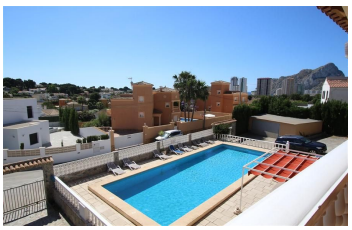

!tipo_vivienda : Villa

Localité : Calpe

Chambres : 12

Salles de bains : 8

Piscine : Oui

Surface habitable : 820 m²

Surface du terrain : 1280 m²

- Climatisation
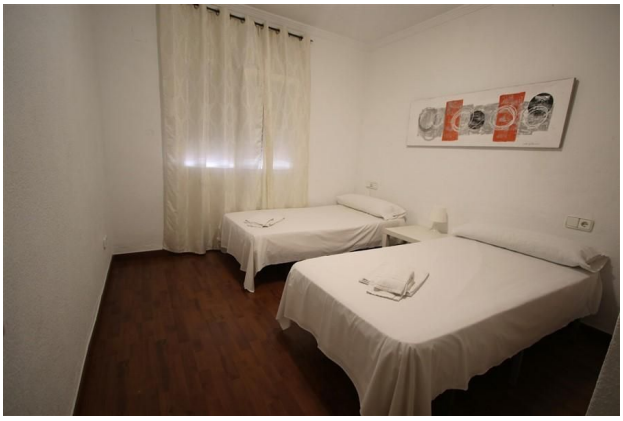
Villa avec piscine privée de 6x16m, située dans une urbanisation tranquille dans une zone privilégiée en raison de sa proximité avec la plage. ~Cette spacieuse villa se compose de 4 appartements indépendants, 2 au rez-de-chaussée et 2 au premier étage avec accès par un escalier extérieur. ~Chaque appartement dispose de 151 m2 répartis en salon / salle à manger, cuisine équipée, 3 chambres et 2 salles de bain. ~Les appartements sont entièrement meublés et disposent d'unités de climatisation, d'une cheminée, de double vitrage, de moustiquaires et de volets électriques. ~De plus, terrasses couvertes et découvertes, grand espace barbecue couvert avec toilettes séparées, débarras de 96 m2, puits pour piscine et jardin, garage pour 1 à 2 voitures et parking pour plusieurs véhicules.~Avec licence de location.