3 Chambre à coucher Villa in Moraira

Ref: AR10898DA

€2.250.000

!tipo_vivienda : Villa

Localité : Moraira

Chambres : 3

Salles de bains : 2

Piscine : Oui

Surface habitable : 415 m²

Surface du terrain : 817 m²
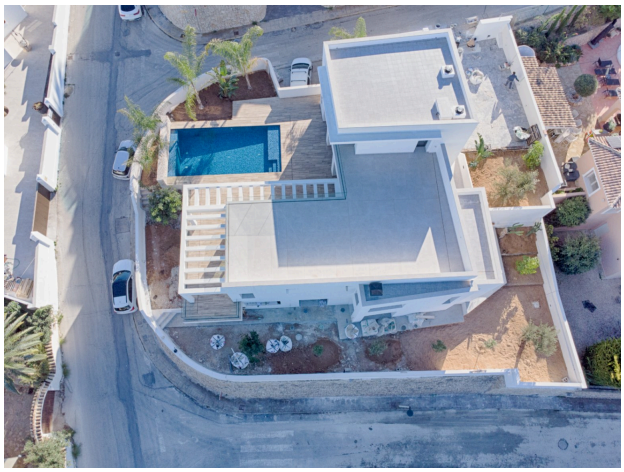
Villa avec quatre niveaux à vendre à Moraira. Le rez-de-chaussée comprend un grand espace de vie/salle à manger avec accès à la terrasse de la piscine, une cuisine spacieuse, deux chambres doubles avec armoires intégrées et accès à la terrasse, une salle de bain partagée avec douche à l'italienne et un toilette pour les invités. À l'étage supérieur, la chambre principale dispose d'une salle de bain attenante, d'un dressing et d'une terrasse ensoleillée privée.La propriété comprend également un grand sous-sol avec le potentiel de créer jusqu'à trois chambres supplémentaires et un garage. Un sous-sol est accessible par des escaliers depuis le sous-sol. Les extras comprennent une piscine de 8x4 m, un chauffage au sol, des fenêtres à double vitrage, un espace de rangement et un stationnement hors route.