4 Chambre à coucher Villa in Benissa

Ref: Max2020CI

€1.550.000

!tipo_vivienda : Villa		**Piscine :** Privé		**Surface habitable :**	347 m²
Localité : Benissa		**Jardin :** Privé		**Surface du terrain :**	1050 m²
Chambres : 4		**Orientation :** N/A		**Terrasse :**	97 m²
Salles de bains : 4		**vues :** Mer			
		Stationnement : Privé			

- ✔ Chauffage par le sol
- ✔ Placards intégrés
- ✔ Terrasse

Projet de villa de nouvelle construction d'une grande beauté architecturale, situé à une courte distance de la plage pittoresque de La Fustera, ainsi que des commerces, restaurants et services, le tout à environ 300 mètres. Cette villa moderne exclusive est conçue avec une architecture fonctionnelle qui harmonise les espaces pratiques avec une esthétique raffinée. La villa a deux étages et est située sur un terrain généreux de 1 050 m², d'où vous pourrez profiter d'une vue sur la mer.

La propriété se compose de quatre chambres avec salles de bains privatives et d'un WC invités. Au rez-de-chaussée, il y a aussi une pièce qui peut être utilisée comme salle de sport ou salle de jeux, avec ventilation directe de l'extérieur. Il y a aussi une buanderie avec meubles et évier inclus.

La cuisine, équipée d'un élégant îlot, est intégrée au salon/salle à manger dans un concept ouvert, créant un environnement ouvert.

A l'extérieur, il y a une piscine de 12,5 m de long avec un système à débordement, entourée d'une vaste terrasse et de jardins design nécessitant peu d'entretien, équipés d'un système d'irrigation automatique.

La villa dispose également d'un grand parking pouvant accueillir deux véhicules, abrité par un auvent en toile de haute qualité.

La date d'achèvement prévue est juin 2026.

MaxVillas

MaxVillas

MaxVillas
MAXVILLAS CONCEPTO
MT 1029 SOFTAIR

Superficies
Construidas
Planta Semisótano
Vivienda 189.08 m2
Porches 31.06 m2
Planta Baja
Vivienda 119.92 m2
Porche 1 26.75 m2
Porche 2 1.56 m2
Piscina 55.64 m2
Porche 59.23 m2
Apartamento 49.38 m2
PLANTA BAJA

Superficies
Construidas
Planta Semisótano
Vivienda 189.08 m2
Porches 31.06 m2
Planta Baja
Vivienda 119.92 m2
Porche 1 26.75 m2
Porche 2 1.56 m2
Piscina 55.64 m2
Porche 59.23 m2
Apartamento 49.38 m2
PLANTA BAJA

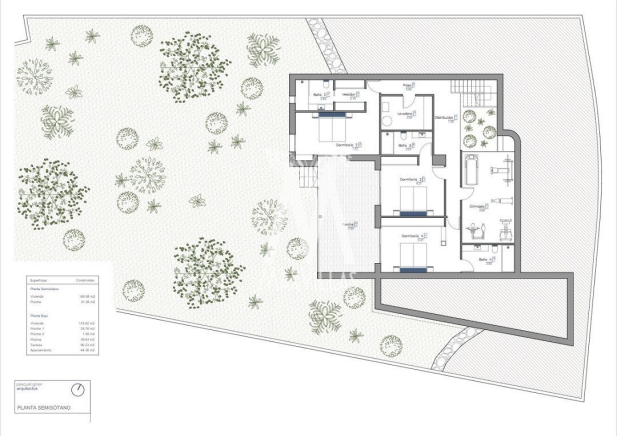
Superficies
Construidas
Planta Semisótano
Vivienda 189.08 m2
Porches 31.06 m2
Planta Baja
Vivienda 119.92 m2
Porche 1 26.75 m2
Porche 2 1.56 m2
Piscina 55.64 m2
Porche 59.23 m2
Apartamento 49.38 m2
PLANTA SEMISÓTANO