2 Chambre à coucher Appartement in Moraira

Ref: JV-296075

€550.000

!tipo_vivienda : Appartement

Piscine : Non

Surface habitable : 200 m²

Localité : Moraira

Chambres : 2

Salles de bains : 1

Qui a dit que la vie en communauté devait être fade et ennuyeuse ? Pas avec ce magnifique penthouse qui se trouve à Moraira, à côté du centre ville et à quelques pas de la plage, d'un restaurant entre autres. Et comme il est situé au dernier étage, vous n'avez pas besoin d'imaginer quand vous pouvez vous concentrer sur les vues les plus étonnantes qui comprennent les immeubles d'appartements voisins alors que loin à l'horizon se trouvent les zones montagneuses et les verdure.

L'espace n'est pas un problème une fois que vous entrez dans votre nouvelle maison. Il y a une salle de séjour confortable qui sert aussi de zone de divertissement principale pour toute la famille. Avec des demi-armoires et des étagères intégrées pour que vous puissiez y placer tous vos bibelots, qui sont dans la même palette de couleurs que la pièce entière, ainsi que ses accessoires et ses aménagements, faites l'expérience du confort avec style. La pièce s'ouvre sur une grande terrasse avec un coin repas extérieur où vous pouvez également profiter du soleil et vous allonger en sirotant votre boisson préférée et en rattrapant vos lectures préférées.

Une salle à manger intérieure complète l'atmosphère intime de la maison. De l'autre côté de la porte se trouve une cuisine qui a été décorée dans des tons chauds de terre, avec des comptoirs lumineux et des équipements modernes chromés. Elle s'ajoute à un second espace de restauration, idéal pour la famille qui souhaite prendre des repas pratiques et rapides. Il y a également deux chambres et une salle de bain qui sont d'autres aménagements de la propriété.
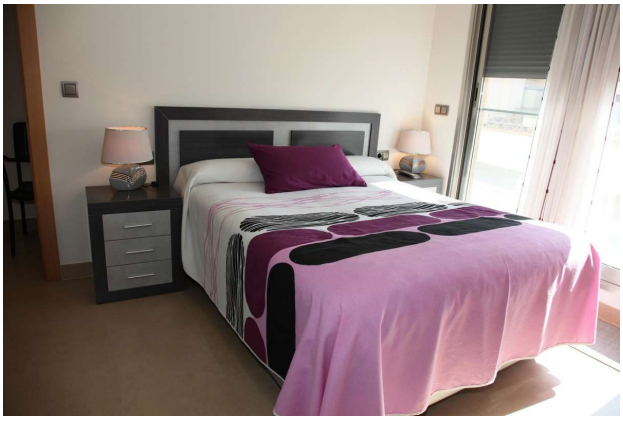
L'accès à la propriété se fait par un ascenseur. Il y a également un grand espace de stationnement, entre autres. Pourquoi attendre alors que vous pouvez acheter maintenant ! Appelez-nous dès aujourd'hui pour conclure l'affaire.