3 Chambre à coucher Villa in Calpe

Ref: JV-296832

€2.950.000

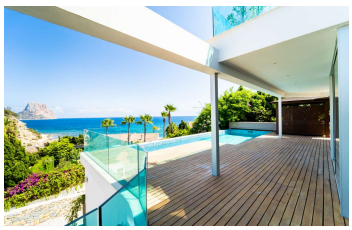

!tipo_vivienda : Villa

Localité : Calpe

Chambres : 3

Salles de bains : 3

Piscine : Oui

Surface habitable : 600 m²

Surface du terrain : 900 m²
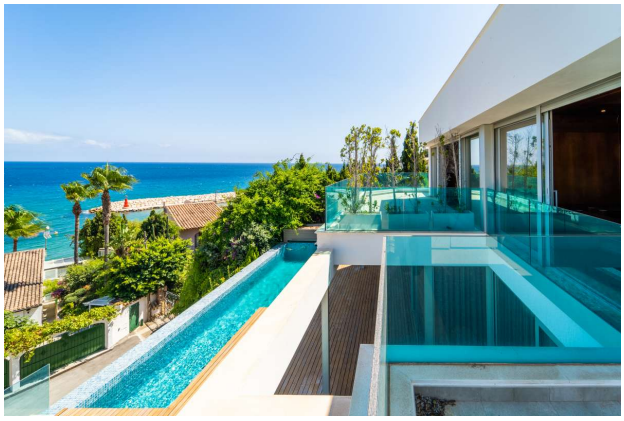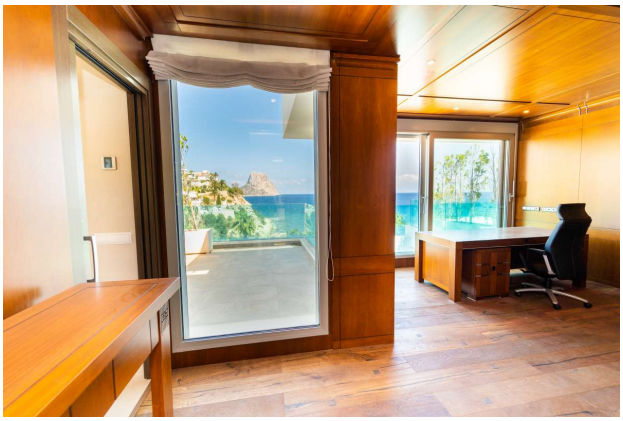
Documents vérifiés et approuvés pour notre GARANTIE D'ACHAT SÛR = 20 ans de protection juridique gratuite pour toute réclamation contre cette propriété !
Et si vous viviez dans la plus belle maison de ce côté de la région de Calpe qui vous semble être le meilleur hôtel de luxe du monde ? Tout ensoleillé le jour, les étoiles la nuit et le ciel ouvert avec les vues les plus spectaculaires sur la mer ainsi que sur le Penon de Ifach, cette magnifique propriété est stratégiquement orientée pour vous donner une vue imprenable sur ces généreux dons de la nature tout en transformant votre séjour en vacances sans fin.
Divisée en trois étages spacieux, cette maison est entièrement vitrée sur la façade avec une généreuse optimisation du bois et de la pierre dans un équilibre délicat qui cherche à maximiser l'espace sans détourner de ce qui compte le plus : transformer la maison en un foyer. Entièrement meublée avec des équipements de haut niveau dans un système de maison bien automatisé, cette propriété de 3 chambres à coucher et 3 salles de bain est entièrement recouverte de sols en marbre, de panneaux solaires, de surfaces aérothermiques, de chauffage central et d'air conditionné afin de rendre votre séjour aussi confortable et harmonieux que possible.
Au rez-de-chaussée, vous trouverez une grande cuisine entièrement équipée, un salon-salle à manger qui s'ouvre par de grandes portes/fenêtres sur la piscine à débordement et un confortable espace de détente avec un jacuzzi. La suite junior a un accès direct à la piscine, dont le sol est recouvert de fines lamelles de bois.
L'étage supérieur est utilisé exclusivement pour une vaste chambre de la suite principale et une salle de bureau qui offrent toutes deux des vues spectaculaires et une grande terrasse privée. La maison dispose également d'un garage pouvant accueillir deux voitures et de places de parking extérieures qui sont toutes deux équipées de chargeurs pour voitures électriques à l'étage inférieur. Les pièces supplémentaires à cet étage sont un évier, une buanderie, un sauna avec une piscine intérieure, une salle de bain et une belle cave en bois. Et il y a beaucoup d'autres choses à découvrir en y regardant de plus près.
Il est temps de passer à l'action. Contactez-nous dès aujourd'hui pour une visite du site.