5 Chambre à coucher Villa in Calpe

Ref: JV-461509

€920.000

!tipo_vivienda : Villa

Localité : Calpe

Chambres : 5

Salles de bains : 3

Piscine : Oui

Surface habitable : 450 m²

Surface du terrain : 3600 m²

Cette villa a environ 450m² et une vue fantastique sur la mer.br>br>
Des portes d'entrée électriques mènent à la propriété, avec un jardin et un petit étang, une fontaine et un belvédère.
La villa a deux étages.br>br>
Au rez-de-chaussée, il y a trois chambres et deux salles de bains. De plus, il y a aussi une pièce qui est actuellement utilisée comme bureau.br>br>
La chambre principale est très spacieuse et dispose d'une grande salle de bain attenante avec une très grande baignoire et un jacuzzi.br>br>
Toutes les colonnes sont recouvertes de marbre italien de la plus haute qualité, qui, avec les canapés en cuir et la grande cheminée, lui confèrent un caractère majestueux et exclusif, qui, soutenu par un éclairage avec gradateurs, permet de créer différents environnements dans cette fantastique aire de repos. br>br>
- Le rez-de-chaussée donne sur la piscine et c'est ici que se trouvent également le spacieux salon-salle à manger, la cuisine entièrement équipée, une chambre et une salle de bain.br>br>
Toutes les chambres disposent d'un système audio de haute qualité.br>br>
De là, vous accédez à la zone de la grande terrasse solarium et profitez d'une vue impressionnante sur la mer, le parc naturel "Peñón de Ifach" et Calpe. Il y a aussi une pièce qui est actuellement utilisée comme bureau.br>br>
Juste après la piscine, vous trouverez une belle cuisine d'été entièrement équipée, c'est un espace parfait pour les barbecues et propice à de nombreux rassemblements.br>br>
Cette magnifique villa se distingue par sa discothèque privée entièrement équipée et sa salle de fitness avec plusieurs machines de musculation et d'entretien, et le chauffage au sol dans toute la propriété.br>br>
Distinguée pour sa haute qualité, située à Calpe dans un complexe résidentiel calme et agréable, cette propriété est facilement accessible depuis l'autoroute Alicante-Valence ou le centre-ville.br>br>
Équipé sans aucun doute de tout ce dont vous avez besoin pour commencer à profiter de cette magnifique opportunité.br>br>
Contactez-nous afin que nous puissions organiser un rendez-vous et pouvoir visiter cette belle maison.
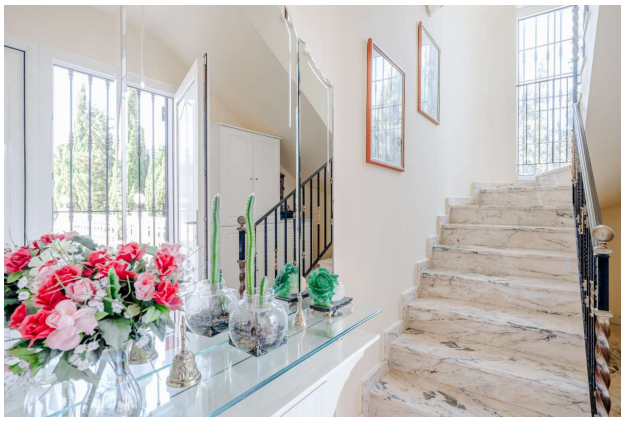
info@max-villas.eu www.max-villas.eu +34 966 499 098