6 Chambre à coucher Villa in Calpe

Ref: JV-559588

€845.000

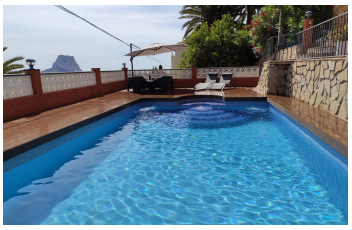

!tipo_vivienda : Villa

Localité : Calpe

Chambres : 6

Salles de bains : 3

Piscine : Oui

Surface habitable : 300 m²

Surface du terrain : 680 m²

Plongez-vous dans l'essence de la Méditerranée avec cette magnifique propriété située au cœur de Calpe. Nichée sur un terrain privilégié de 680 m2, cette résidence de 300 m2 se présente comme un véritable havre de paix et d'élégance. br> br>De chaque coin de la maison, les vues panoramiques sur la mer d'un bleu profond, l'emblématique Peñón de Ifach et la nature sereine environnante envoûtent et charment. C'est un spectacle qui se déploie sous vos yeux, invitant à la détente et à savourer chaque instant. br> br>Conçue avec le confort et le style à l'esprit, la maison dispose d'un total de six chambres spacieuses, offrant l'espace parfait pour le repos comme pour le travail ou le divertissement. Les trois salles de bains, au design moderne, offrent tout le confort et des finitions de haute qualité. br> br>Récemment rénovée, la maison fusionne l'essence du style méditerranéen avec des touches modernes, créant des espaces chaleureux, lumineux et accueillants. Les espaces communs sont faits pour le plaisir, que ce soit pour un dîner en famille ou des moments de lecture à côté des grandes fenêtres encadrant le paysage. br> br>Située dans un quartier reconnu pour sa tranquillité et sa sérénité, cette propriété garantit intimité et un cadre incomparable. La combinaison de la beauté naturelle, de la conception architecturale avant-gardiste et de la proximité de la mer rend cette résidence véritablement spéciale. br> br>Rêvez-vous de vivre dans un paradis méditerranéen? C'est votre chance. Contactez-nous et découvrez tout ce que ce joyau de Calpe a à offrir.

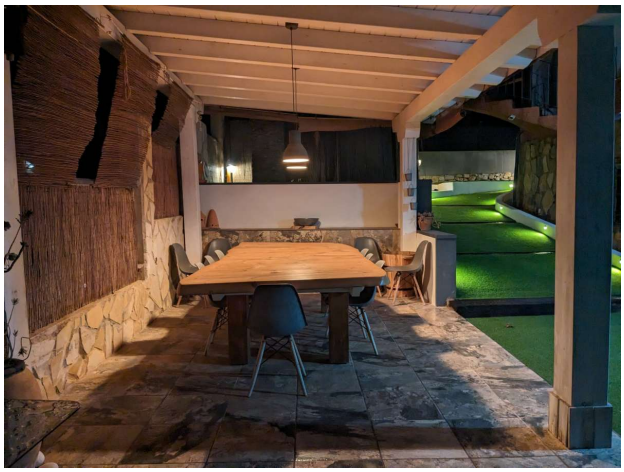

SHOT ON MI 9T
AI TRIPLE CAMERA